

## Encuesta a Egresados de Doctorado

### Informe de inserción de los Egresados de Doctorado de la UAH

#### *Economía y Gestión Empresarial (D432)*

DOCTORADO EN:		Economía y Gestión Empresarial (D432)		
TASA DE RESPUESTA	AÑO	Enviados	Recibidos	Tasa de respuesta
	2015	-	-	-
	2016	5	5	100,00%
	2017	21	15	71,43%
	2018	3	3	100,00%
	2019	6	4	66,67%
	<b>GLOBAL</b>	<b>35</b>	<b>27</b>	<b>77,14%</b>

- I. Características del Doctorado**
  - I.1 Modalidad
  - I.2 Tiempo de duración
  - I.3 Tesis realizada
  - I.4 Remuneración económica
  - I.5 Relación actual con la UAH
- II. Inserción**
  - II.1 Situación laboral durante el doctorado
  - II.2 Situación laboral actual
  - II.3 Porcentaje de inserción
  - II.4 Razones por las que no han encontrado empleo
  - II.5 Grado de inserción
- III. Calidad de la inserción**
  - III.1 Tipo de empleo
  - III.2 Tipo de relación laboral
  - III.3 Nivel de ingresos
  - III.4 Puesto
  - III.4 Categoría profesional
  - III.5 Nivel de estudios requerido
- IV. Descripción de la empresa**
  - IV.1 Tipo de organización
  - IV.2 Tamaño de la organización
  - IV.3 Localización de la organización
- V. Valoración del estudio cursado frente al puesto actual**

**I. Características del Doctorado**

**I.1 Modalidad**

Modalidad	Núm.	%
Tiempo parcial	11	40,74%
Tiempo completo	11	40,74%
Mixto	5	18,52%
<b>Total</b>	<b>27</b>	<b>100,0%</b>

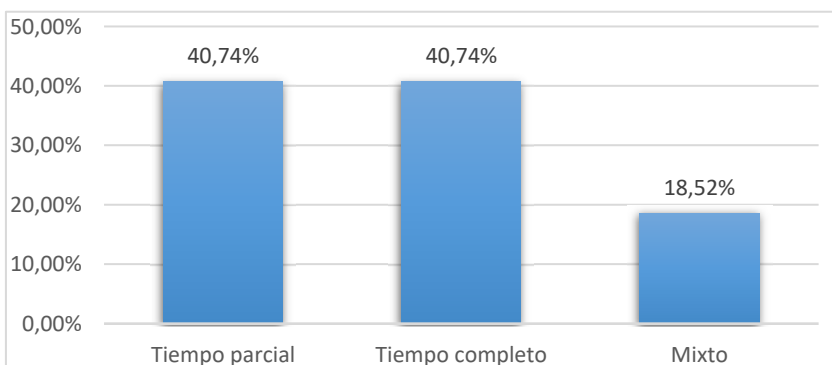

**I.2 Tiempo de duración**

Tiempo de duración	Nº Respuestas	%
< 3 años	5	18,52%
3 a 4 años	6	22,22%
4 a 5 años	7	25,93%
5 a 6 años	-	0,00%
> 6 años	9	33,33%
<b>Total</b>	<b>27</b>	<b>100,0%</b>

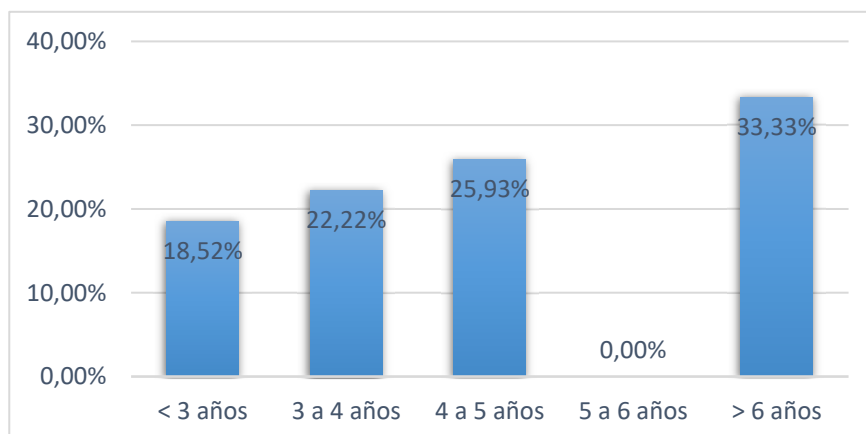

## I.3 Tesis realizada

Características	Nº Respuestas	%
Estancias en el extranjero (A)	6	22,22%
Mención Internacional	-	0,00%
Regimén de Cotutela	1	3,70%
Doctorado Industrial	-	0,00%
Compendio de Artículos	2	7,41%
Premio Extraordinario de Doctorad	4	14,81%
Otros Premios (B)	3	11,11%

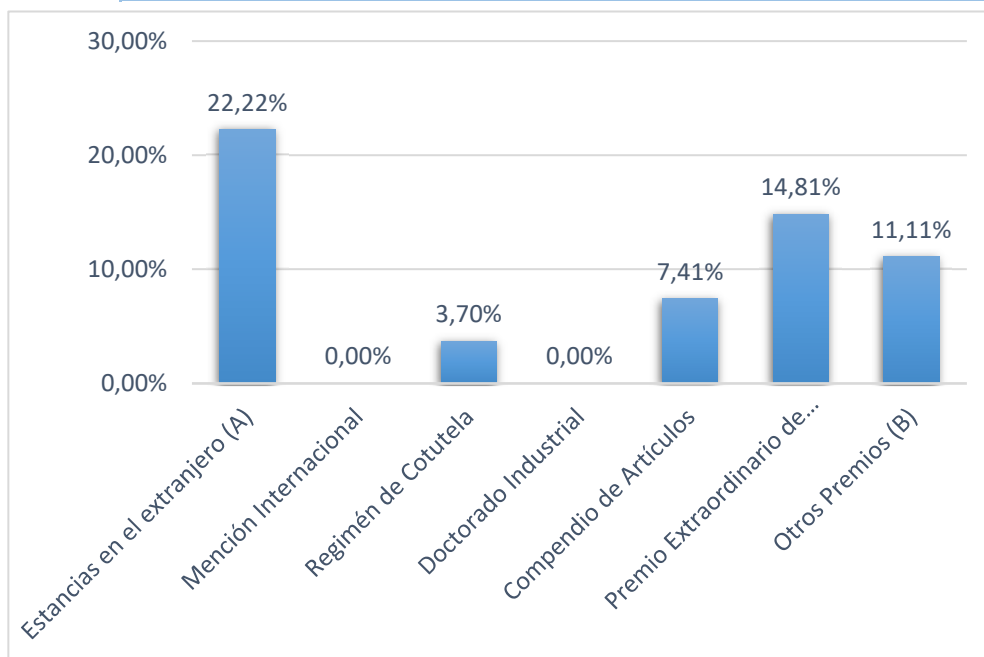

(A) Estancias en el extranjero

Número de estancias	Nº Respuestas	%
1	1	3,70%
2	1	3,70%
3	3	11,11%
Más de 4	1	3,70%
<b>TOTAL</b>	<b>6</b>	<b>22,22%</b>

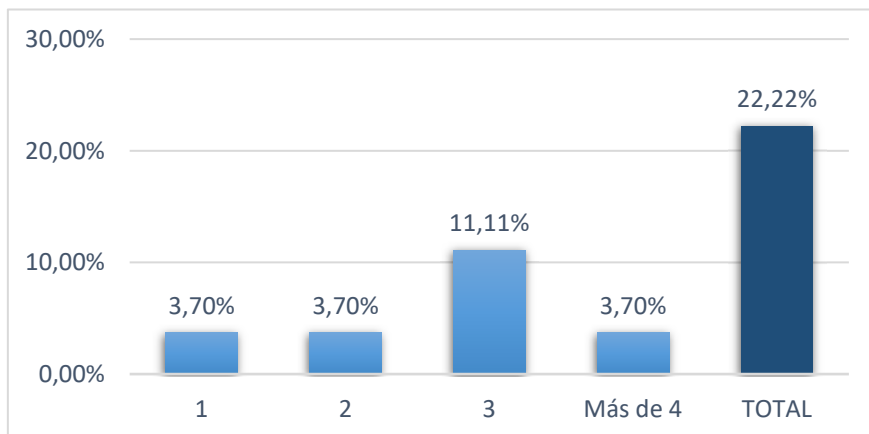

Número de meses	Nº Respuestas	%
(0,3)	1	16,67%
[3,6)	1	16,67%
[6,12)	2	33,33%
Un año o más	2	33,33%
No contesta	-	0,00%
<b>Total</b>	<b>6</b>	<b>100,0%</b>

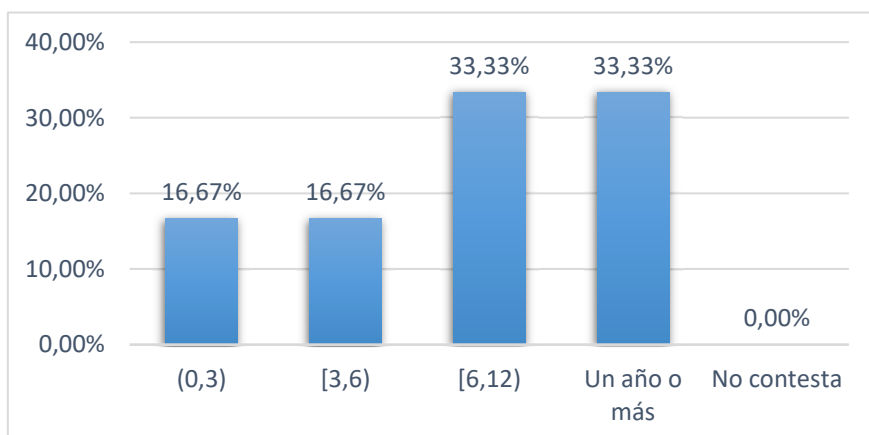

Número medio de meses	7,06
-----------------------	------

**I.4 Remuneración económica**

Situación	Nº Respuestas	%
<b>Si</b>	<b>7</b>	<b>25,93%</b>
Beca o contrato con Universidad o Centro de investigación	6	22,22%
Contrato laboral de empresa	1	3,70%
<b>No</b>	<b>20</b>	<b>74,07%</b>
Trabajo remunerado a tiempo completo	18	66,67%
Trabajo remunerado a tiempo parcial	2	7,41%
Jubilado	-	0,00%
<b>Total</b>	<b>27</b>	<b>100,00%</b>

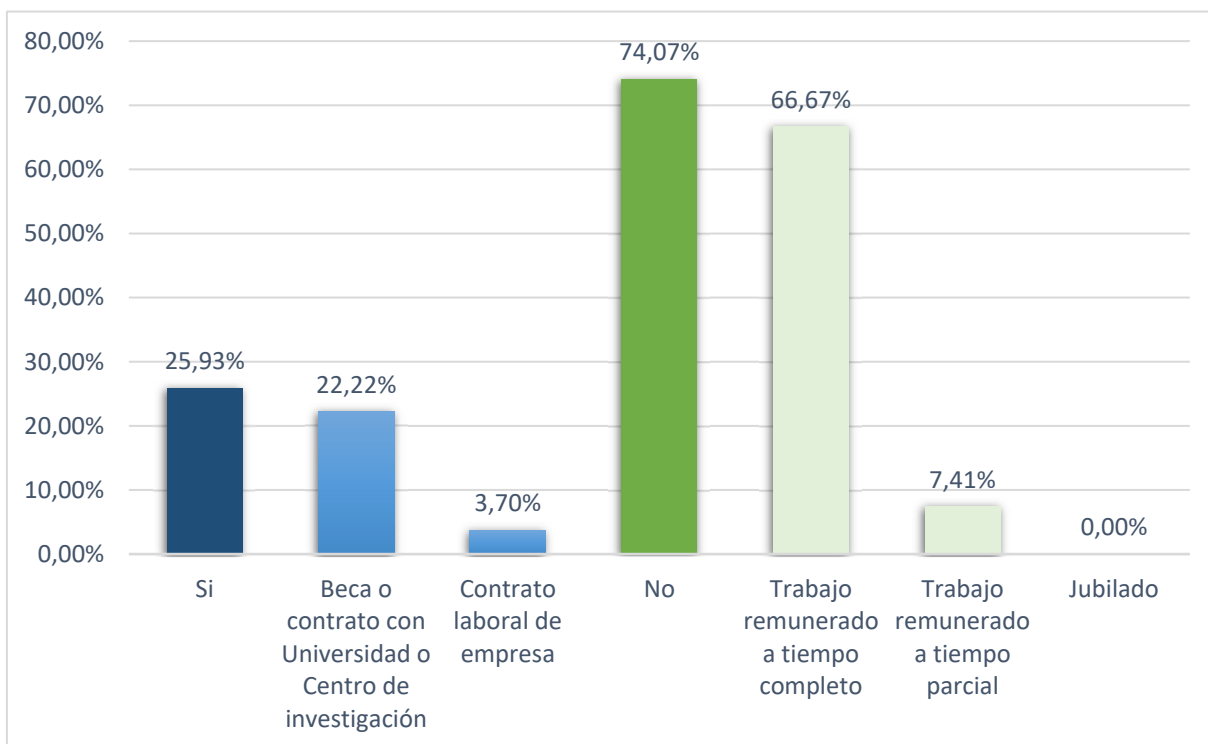

**I.5 Relación actual con la UAH**

Situación	Nº Respuestas	%
<b>No</b>	<b>11</b>	<b>40,74%</b>
<b>Sí</b>	<b>16</b>	<b>59,26%</b>
Con el Director de Tesis	15	55,56%
Otros Profesores Prog. Doctorado	9	33,33%
Otras personas/unidades	2	7,41%

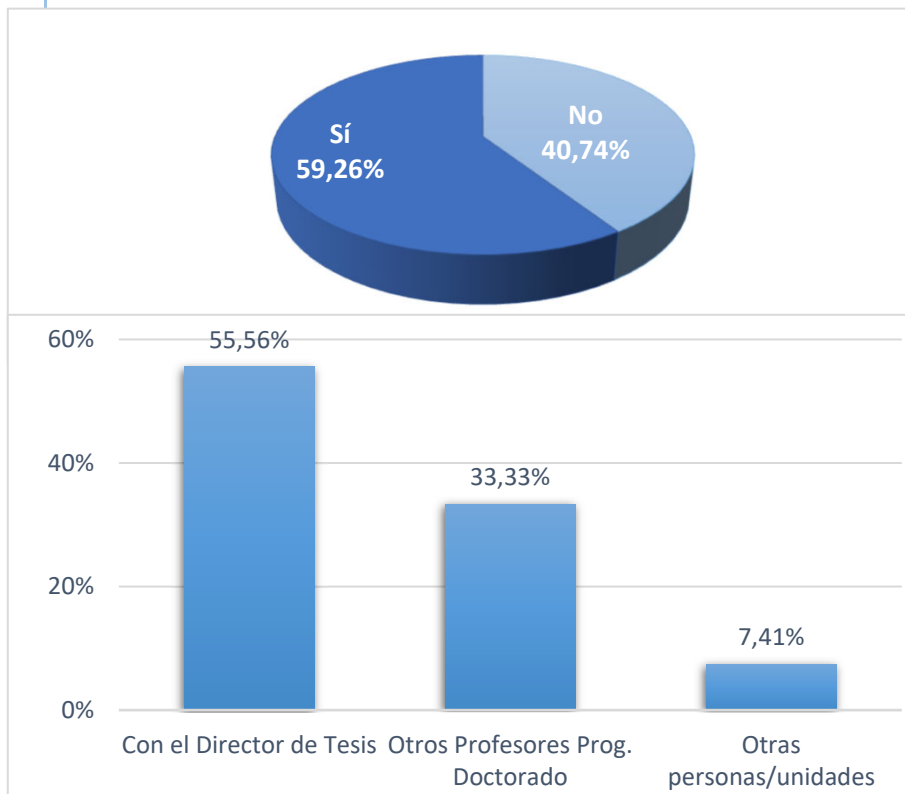

Otras personas/unidades
Instituto de Análisis Económico

Tipo de actividad	Nº Respuestas	%
Conferencias	3	18,75%
Proyectos de I+D	2	12,50%
Cursos	-	0,00%
Participación en publicaciones	10	62,50%
Otras actividades	8	50,00%

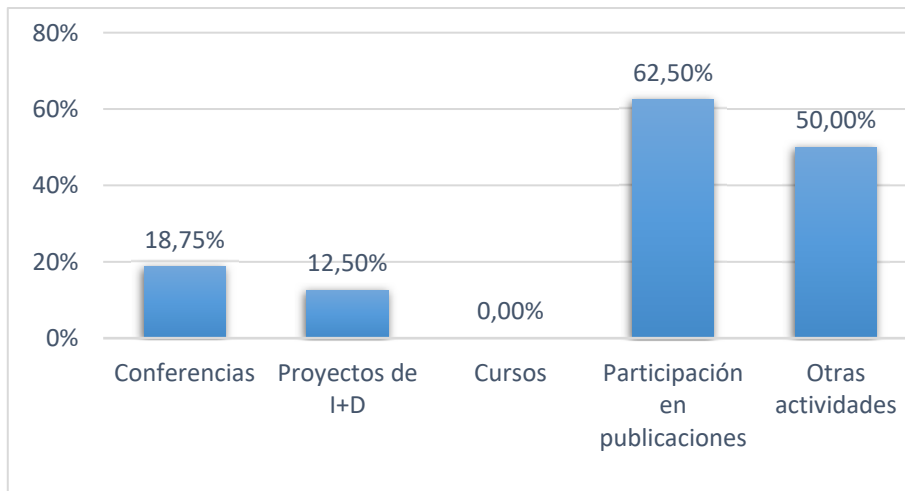

Otras actividades

Posibilidades de publicación, Correo, miembro del IAES., Conversaciones, Profesor, Colaboración en un Master



**II. Inserción**

**II.1 Situación laboral durante el doctorado**

Situación Laboral	Nº Respuestas	%
Empleado	24	88,89%
Desempleado	3	11,11%
<b>Total</b>	<b>27</b>	<b>100,0%</b>

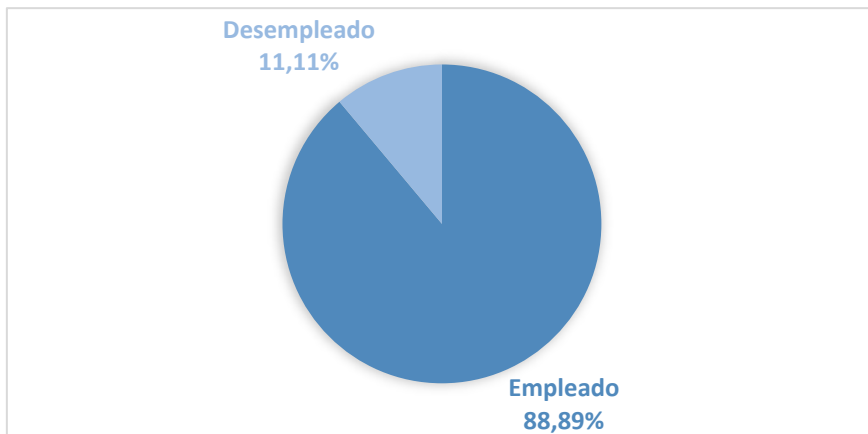

**II.2 Situación laboral actual**

Situación Laboral	Nº Respuestas	%
Empleado	26	96,30%
Desempleado	1	3,70%
<b>Total</b>	<b>27</b>	<b>100,00%</b>

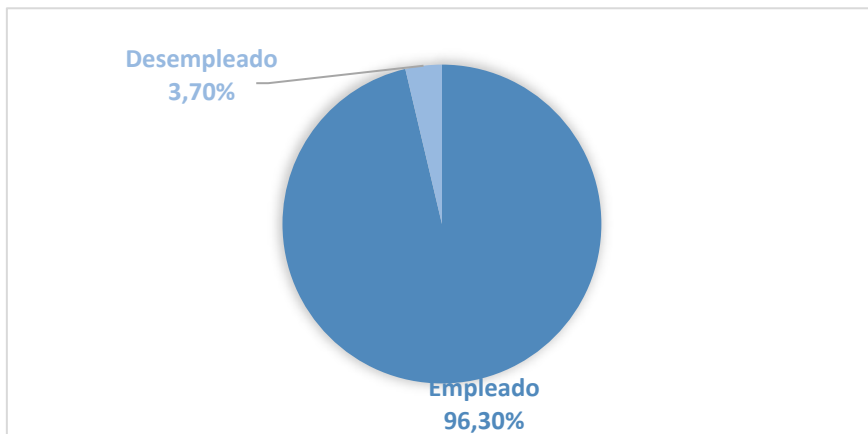

Cambios en la situación laboral del doctorado a situación actual

Empleados durante la realización la tesis		
	Nº Respuestas	%
Continúan con el mismo empleo	15	62,50%
Tiene otro empleo diferente	8	33,33%
Desempleados	1	4,17%
<b>Total</b>	<b>24</b>	<b>100,00%</b>
Desempleados durante la realización la tesis		
	Nº Respuestas	%
Han encontrado empleo	3	100,00%
Continúan desempleados	-	0,00%
<b>Total</b>	<b>3</b>	<b>100,00%</b>

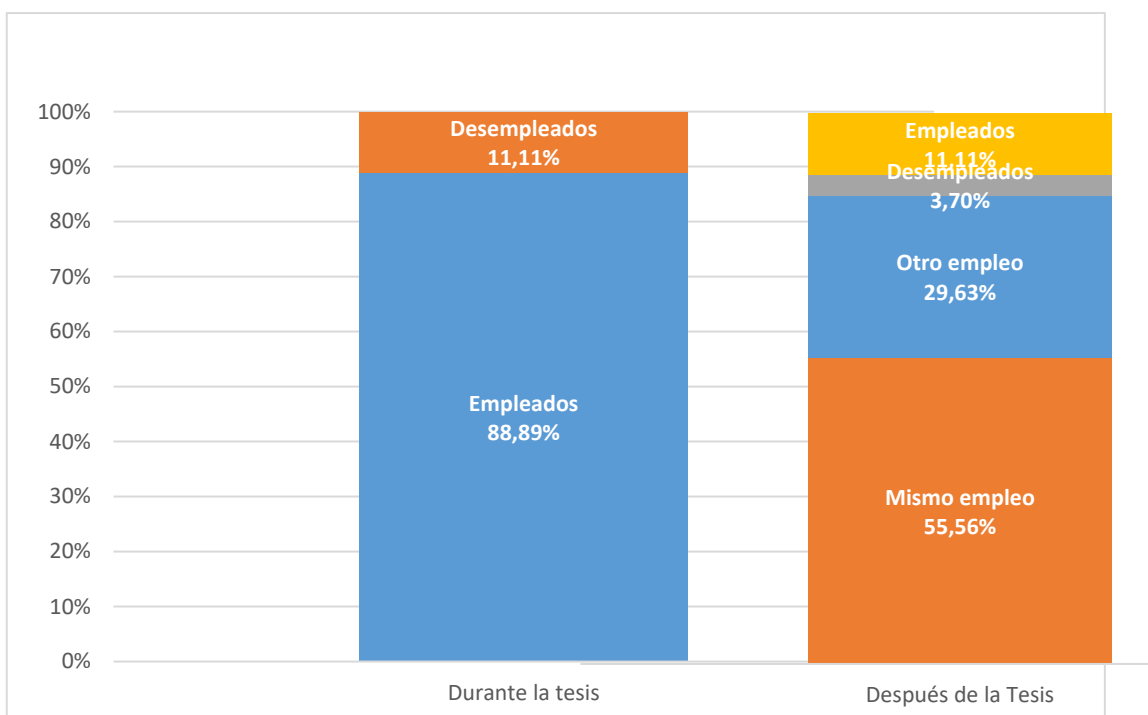

II.3 Porcentaje de inserción

**% de inserción 96,30%**

**II.4 Razones por las que no han encontrado empleo**

Razón*	Nº Respuestas	%
Continúan buscando	-	0,00%
Seguir estudiando	1	100,00%
Preparar oposiciones	-	0,00%
Motivos personales o familiares	-	0,00%
Ofertas no se ajustan al perfil	-	0,00%
Otras razones	-	0,00%

\* las razones no son excluyentes

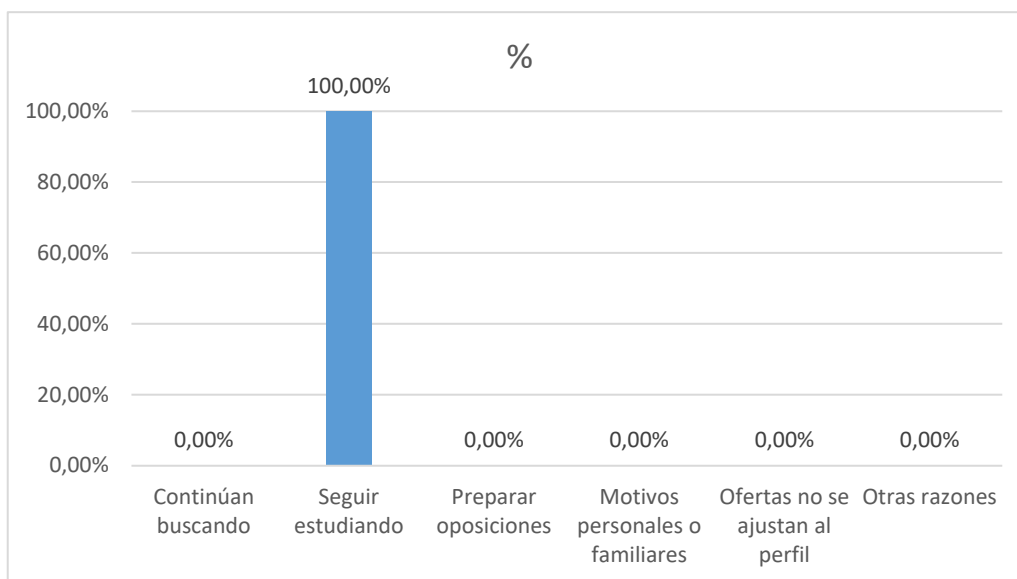

**II.5 Grado de inserción**

*Grado de Inserción, porcentaje de egresados que se encuentran empleados en el momento de cumplimentar el cuestionario o no están buscando empleo por estar preparando oposiciones o continúan estudiando*

Grado de inserción	Nº Respuestas	%
Empleados	26	96,30%
Preparando oposiciones en exclusividad	-	0,00%
Siguen estudiando en exclusividad	-	0,00%
<b>Grado de inserción</b>	<b>26</b>	<b>96,30%</b>

### III. Calidad de la inserción

#### III.1 Tipo de empleo

Tipo de empleo	Nº Respuestas	%
Indefinido	19	73,08%
Temporal	6	23,08%
Otros	-	0,00%
NS/NC	1	3,85%
<b>Total</b>	<b>26</b>	<b>100,00%</b>

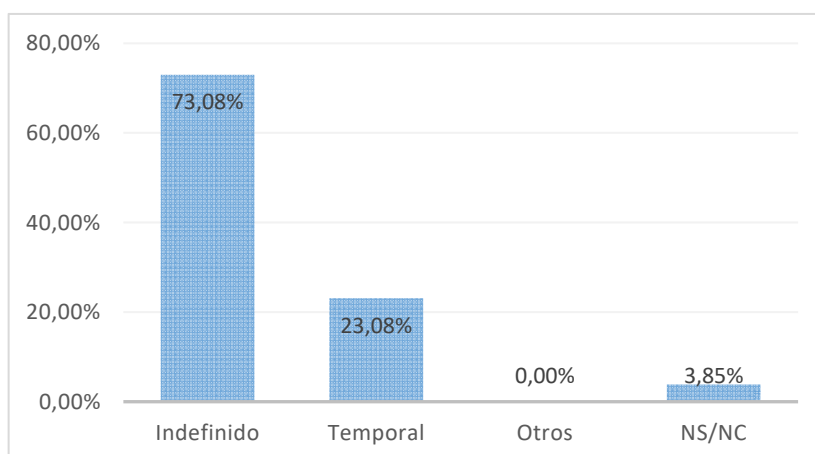

#### III.2 Tipo de relación laboral

Tipo de empleo	Nº Respuestas	%
Funcionario	12	46,15%
Por cuenta ajena	12	46,15%
Autónomo	-	0,00%
Contrato Posdoctoral	1	3,85%
Empresarios	-	0,00%
Otros	-	0,00%
NS/NC	1	3,85%
<b>Total</b>	<b>26</b>	<b>100,00%</b>

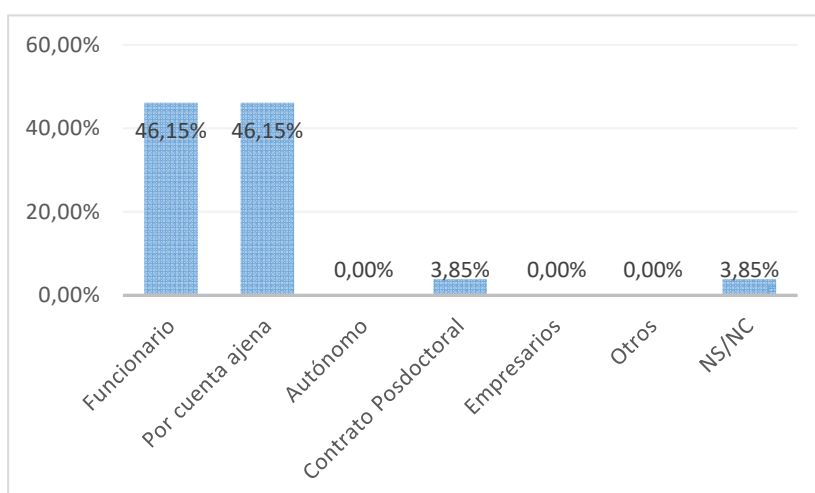

### III.3 Nivel de ingresos

Salario bruto anual	Nº Respuestas	%
< 14000€	1	3,85%
14000€ – 20000€	3	11,54%
20001€ - 28000€	1	3,85%
28001€ - 42000€	6	23,08%
42001€ - 56000€	6	23,08%
> 56000€	6	23,08%
NS/NC	3	11,54%
<b>Total</b>	<b>26</b>	<b>100,00%</b>

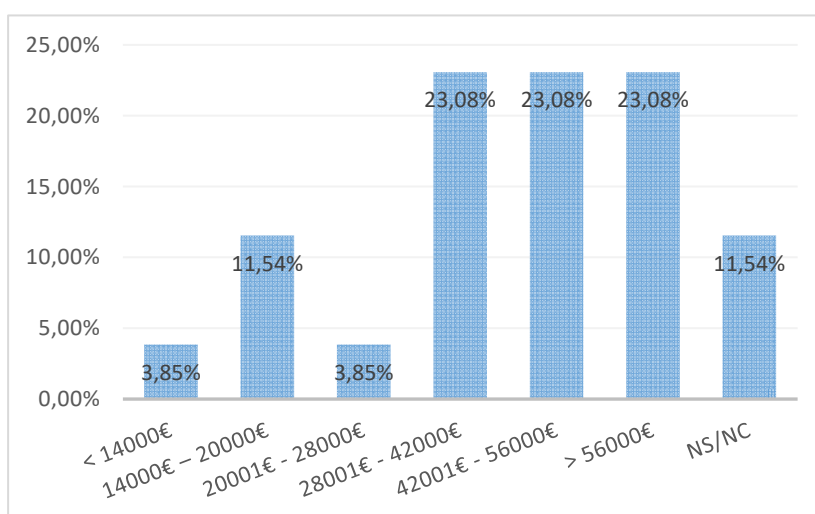

### III.4 Categoría profesional

Categoría	Nº Respuestas	%
Directores y gerentes	9	34,62%
Técnicos profesionales científicos e intelectuales	16	61,54%
Técnicos y profesionales de apoyo	-	0,00%
Empleados contables, administrativos y otros empleados de oficina	-	0,00%
Ocupaciones elementales	-	0,00%
NS/NC	1	3,85%
<b>Total</b>	<b>26</b>	<b>100,00%</b>

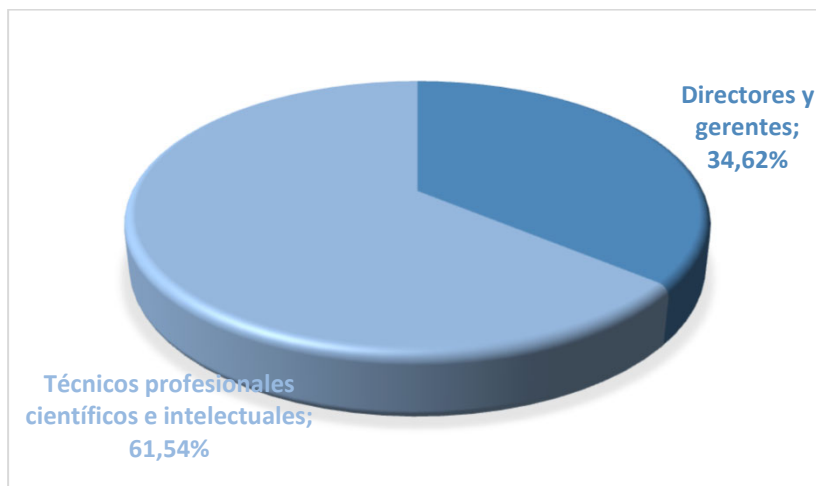

**III.5 Nivel de estudios requerido**

Categoría	Nº Respuestas	%
Doctorado	6	23,08%
Máster	10	38,46%
Grado (diplomatura o licenciatura)	7	26,92%
Bachillerato/Formación Profesional	1	3,85%
ESO	-	0,00%
NS/NC	2	7,69%
<b>Total</b>	<b>26</b>	<b>100,00%</b>

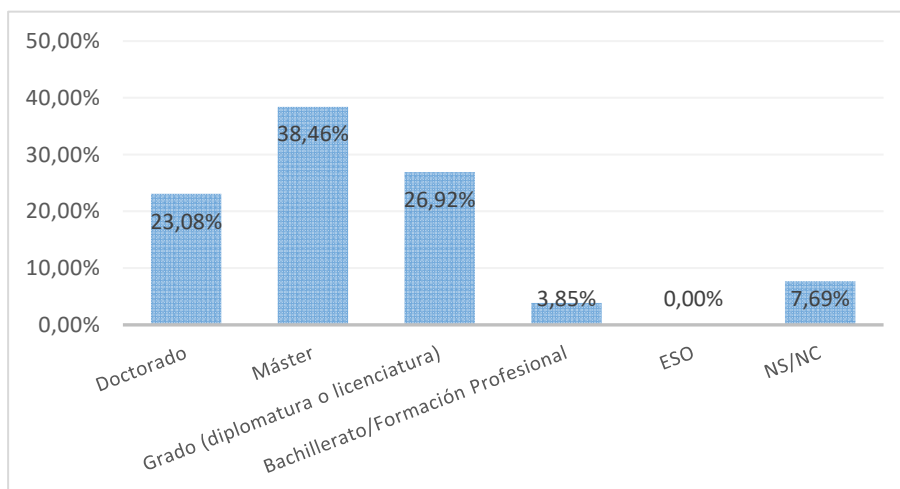

**IV. Descripción de la empresa**

**IV.1 Tipo de organización**

Tipo de organización	Nº Respuestas	%
Universidad	12	46,15%
Educación no universitaria	-	0,00%
Investigación en centros no universi	-	0,00%
Administración pública	7	26,92%
Empresa o sector privado no I+D	5	19,23%
Empresa o sector privado I+D	-	0,00%
Otros	1	3,85%
NS/NC	1	3,85%
<b>Total</b>	<b>26</b>	<b>100,00%</b>

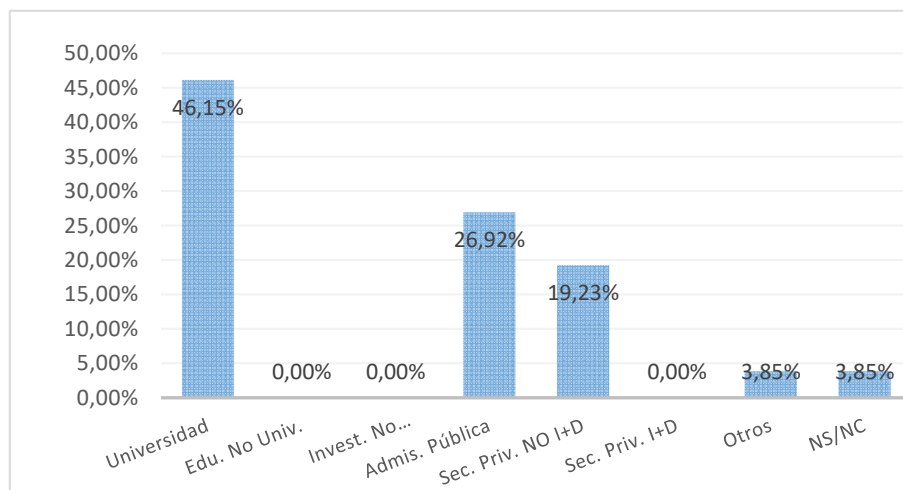

**IV.2 Tamaño de la organización**

Tamaño	Nº Respuestas	%
< 10 empleados	-	0,00%
10 a 20 empleados	-	0,00%
21 a 50 empleados	1	3,85%
51 a 250 empleados	2	7,69%
> 250 empleados	21	80,77%
NS/NC	2	7,69%
<b>Total</b>	<b>26</b>	<b>100,00%</b>

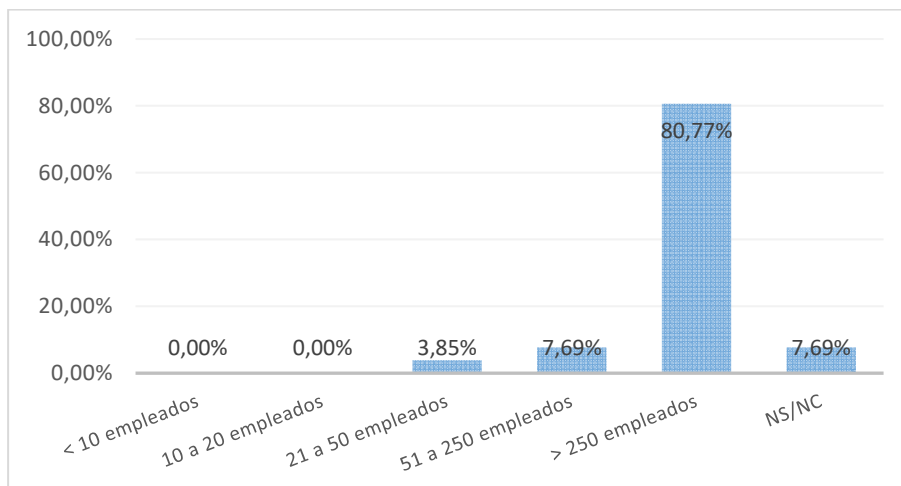

### IV.3 Localización de la organización

Localización	Nº Respuestas	%
Comunidad de Madrid	12	46,15%
Castilla-La Mancha	-	0,00%
Resto de España	-	0,00%
Unión Europea	1	3,85%
Otros países	11	42,31%
NS/NC	2	7,69%
<b>Total</b>	<b>26</b>	<b>100,00%</b>

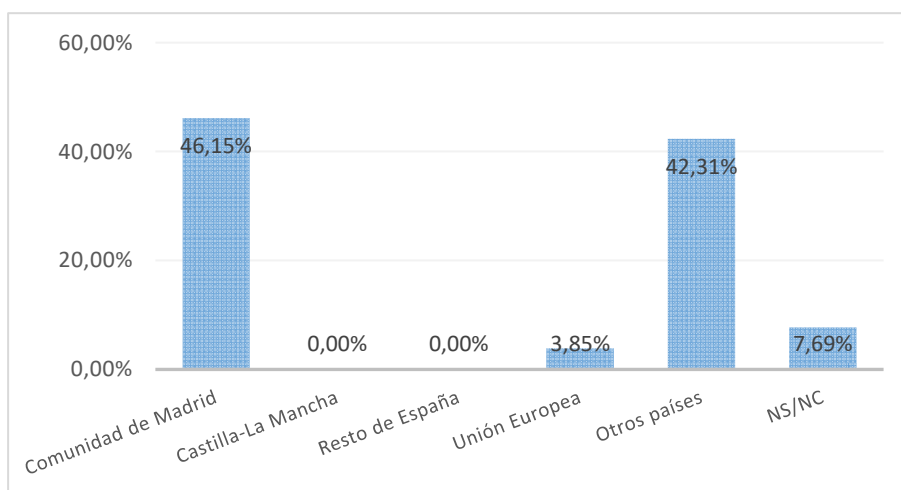



**V. Valoración del estudio cursado frente al puesto actual**

	Valor medio (escala 0 a 10)	Moda	Desv. Típ.
Las funciones del trabajo son propias de la formación de Doctor	6,83	10	3,43
El título de Doctor me ha ayudado a conseguir o mejorar un empleo	7,42	10	3,26
Mi trabajo está relacionado con mi Tesis Doctoral	6,58	7	2,96
Estoy satisfecho con mi trabajo actual	8,54	10	1,47
<b>Global</b>	<b>7,34</b>	<b>10</b>	<b>2,94</b>

