

Encuesta a Egresados de Doctorado 2020

Informe de inserción Laboral de los egresados de Doctorado de la UAH

Ecología, Conservación y Restauración de Ecosistemas (D413)

DOCTORADO EN:		Ecología, Conservación y Restauración de Ecosistemas (D413)		
TASA DE RESPUESTA	AÑO	Enviados	Recibidos	Tasa de respuesta
	2015	-	-	-
	2016	1	1	100,00%
	2017	3	3	100,00%
	2018	5	5	100,00%
	2019	5	5	100,00%
	GLOBAL	14	14	100,00%

- I. Características del Doctorado**
 - I.1 Modalidad
 - I.2 Tiempo de duración
 - I.3 Tesis realizada
 - I.4 Remuneración económica
 - I.5 Relación actual con la UAH
- II. Inserción**
 - II.1 Situación laboral durante el doctorado
 - II.2 Situación laboral actual
 - II.3 Porcentaje de inserción
 - II.4 Razones por las que no han encontrado empleo
 - II.5 Grado de inserción
- III. Calidad de la inserción**
 - III.1 Tipo de empleo
 - III.2 Tipo de relación laboral
 - III.3 Nivel de ingresos
 - III.4 Puesto
 - III.4 Categoría profesional
 - III.5 Nivel de estudios requerido
- IV. Descripción de la empresa**
 - IV.1 Tipo de organización
 - IV.2 Tamaño de la organización
 - IV.3 Localización de la organización
- V. Valoración del estudio cursado frente al puesto actual**

I. Características del Doctorado

I.1 Modalidad

Modalidad	Núm.	%
Tiempo parcial	4	28,57%
Tiempo completo	7	50,00%
Mixto	3	21,43%
Total	14	100,0%

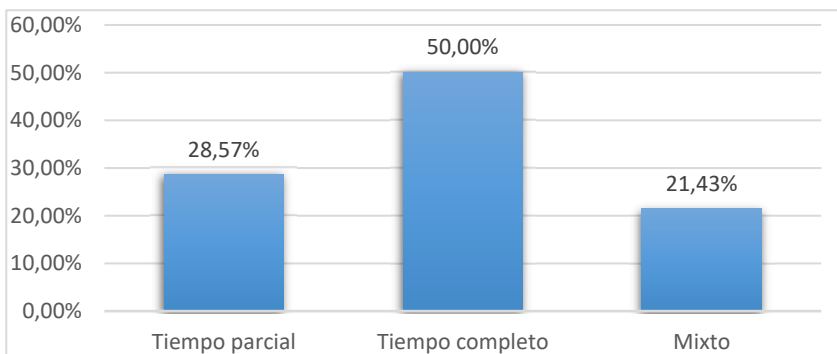

I.2 Tiempo de duración

Tiempo de duración	Nº Respuestas	%
< 3 años	1	7,14%
3 a 4 años	4	28,57%
4 a 5 años	4	28,57%
5 a 6 años	1	7,14%
> 6 años	4	28,57%
Total	14	100,0%

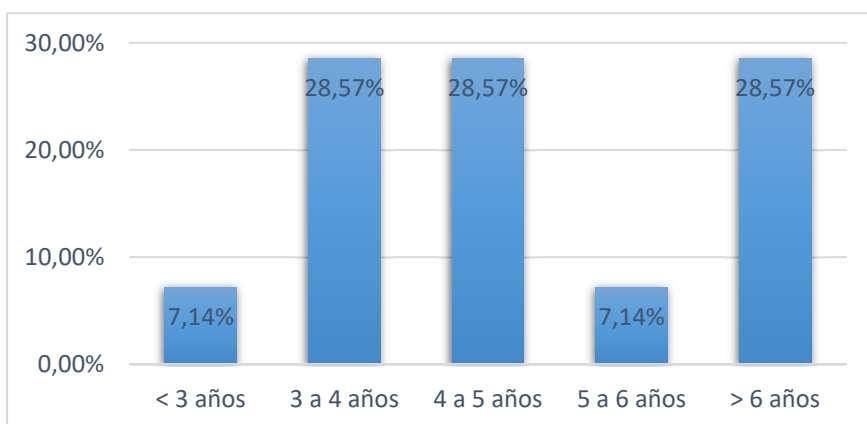

I.3 Tesis realizada

Características	Nº Respuestas	%
Estancias en el extranjero (A)	6	42,86%
Mención Internacional	1	7,14%
Regimén de Cotutela	-	0,00%
Doctorado Industrial	-	0,00%
Compendio de Artículos	4	28,57%
Premio Extraordinario de Doctorad	2	14,29%
Otros Premios (B)	1	7,14%

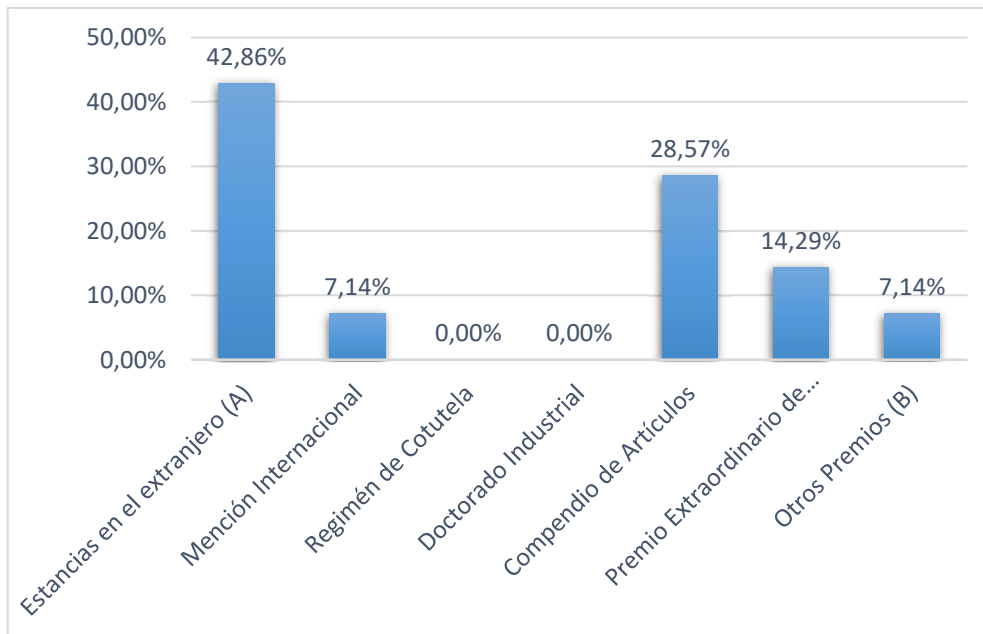

(B) Otros premios conseguidos:

No especifica

(A) Estancias en el extranjero

Número de estancias	Nº Respuestas	%
1	4	28,57%
2	-	0,00%
3	2	14,29%
Más de 4	-	0,00%
TOTAL	6	42,86%

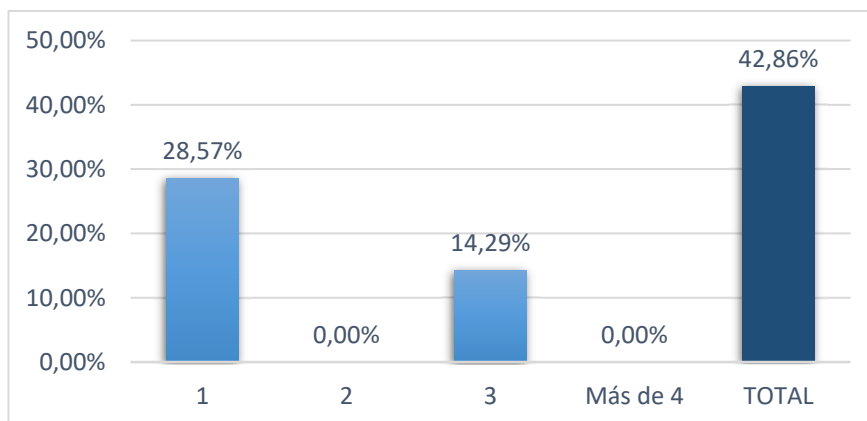

Número de meses	Nº Respuestas	%
(0,3)	1	16,67%
[3,6)	3	50,00%
[6,12)	1	16,67%
Un año o más	1	16,67%
No contesta	-	0,00%
Total	6	100,0%

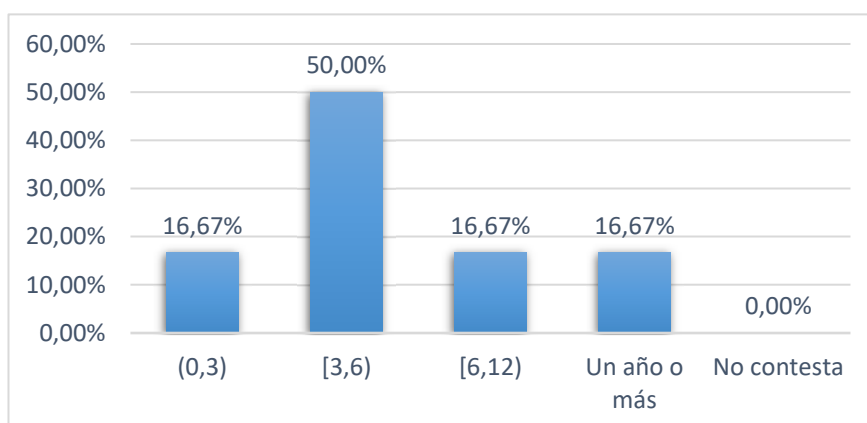

Número medio de meses	2,90
-----------------------	------

I.4 Remuneración económica

Situación	Nº Respuestas	%
Si	9	64,29%
Beca o contrato con Universidad o Centro de investigación	7	50,00%
Contrato laboral de empresa	2	14,29%
No	5	35,71%
Trabajo remunerado a tiempo completo	3	21,43%
Trabajo remunerado a tiempo parcial	2	14,29%
Jubilado	-	0,00%
Total	14	100,00%

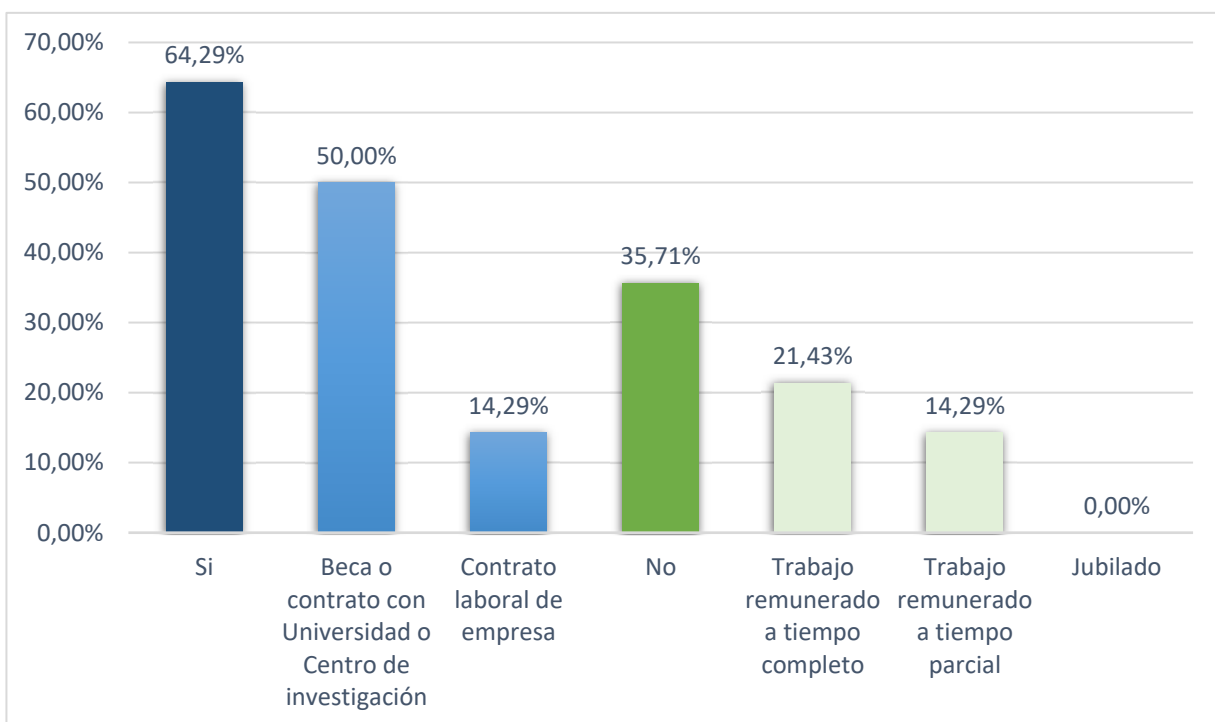

I.5 Relación actual con la UAH

Situación	Nº Respuestas	%
No	7	50,00%
Sí	7	50,00%
Con el Director de Tesis	5	35,71%
Otros Profesores Prog. Doctorado	6	42,86%
Otras personas/unidades	-	0,00%

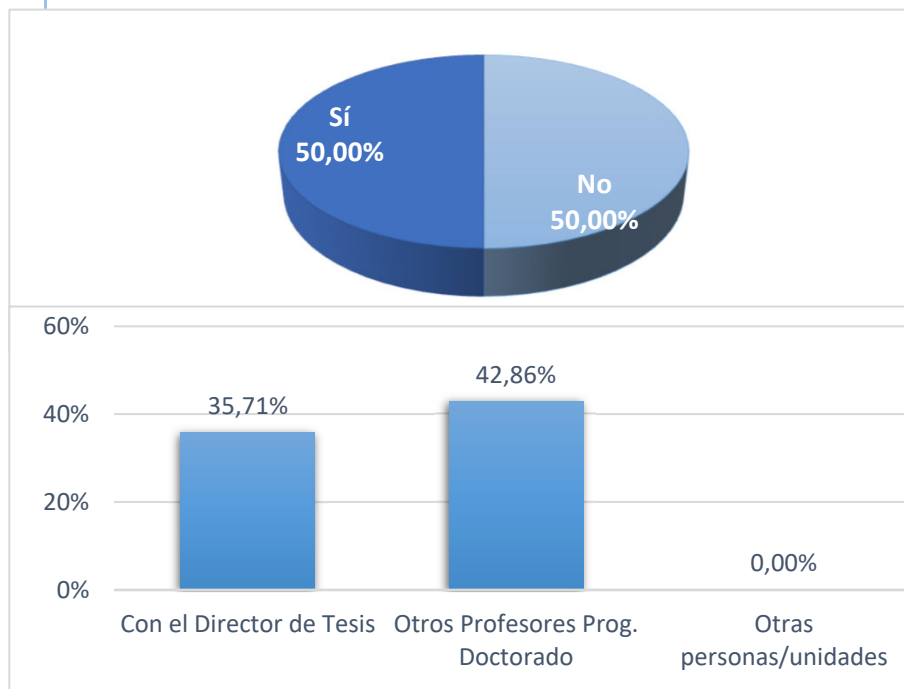

Tipo de actividad	Nº Respuestas	%
Conferencias	2	28,57%
Proyectos de I+D	3	42,86%
Cursos	2	28,57%
Participación en publicaciones	5	71,43%
Otras actividades	3	42,86%

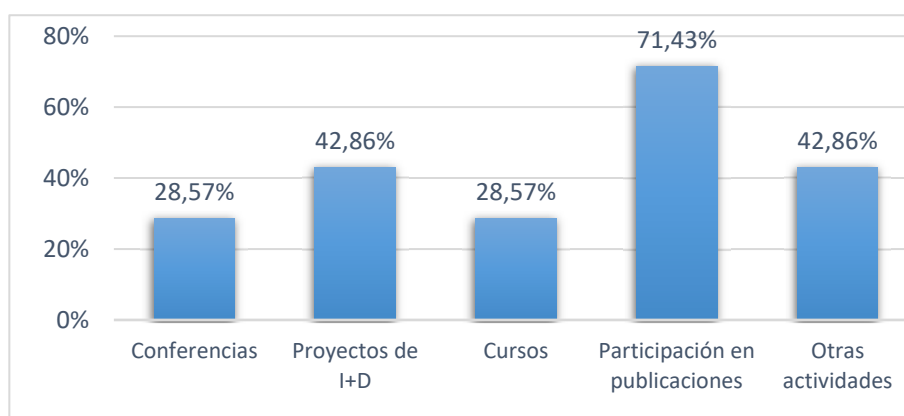

Otras actividades

Relaciones personales/amistad. Trabaja en la FGUA

II. Inserción

II.1 Situación laboral durante el doctorado

Situación Laboral	Nº Respuestas	%
Empleado	10	71,43%
Desempleado	4	28,57%
Total	14	100,0%

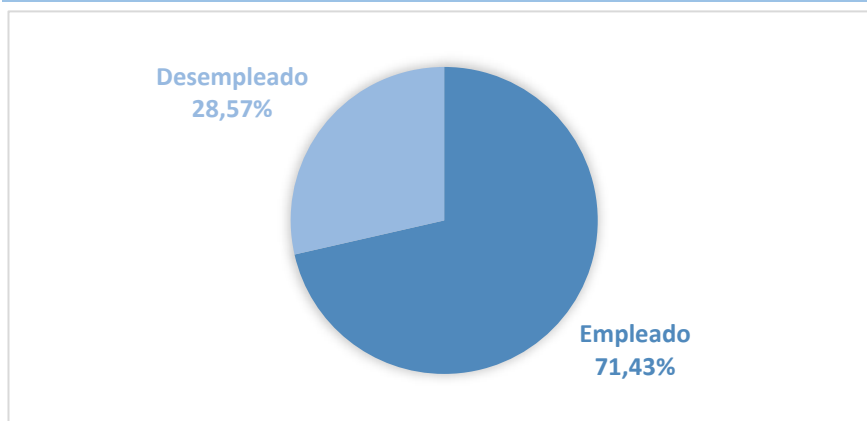

II.2 Situación laboral actual

Situación Laboral	Nº Respuestas	%
Empleado	12	85,71%
Desempleado	2	14,29%
Total	14	100,00%

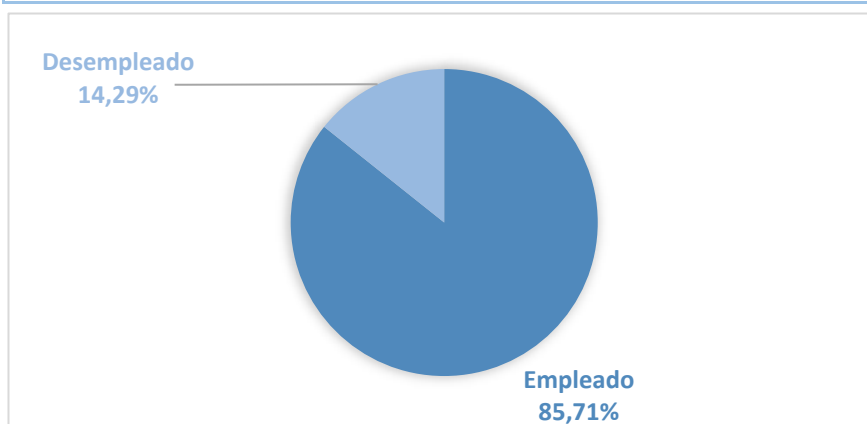

Cambios en la situación laboral del doctorado a situación actual

Empleados durante la realización la tesis		
	Nº Respuestas	%
Continúan con el mismo empleo	2	20,00%
Tiene otro empleo diferente	7	70,00%
Desempleados	1	10,00%
Total	10	100,00%

Desempleados durante la realización la tesis		
	Nº Respuestas	%
Han encontrado empleo	3	75,00%
Continúan desempleados	1	25,00%
Total	4	100,00%

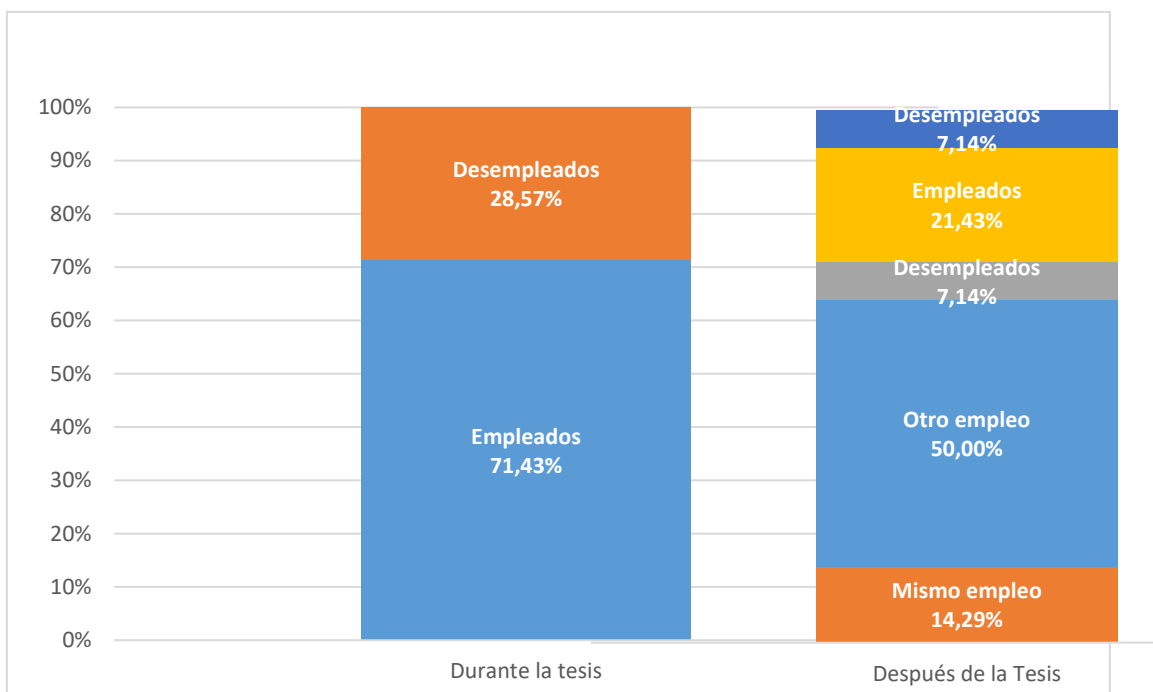

II.3 Porcentaje de inserción

% de inserción 85,71%

II.4 Razones por las que no han encontrado empleo

Razón *	Nº Respuestas	%
Continúan buscando	2	50,00%
Seguir estudiando	-	0,00%
Preparar oposiciones	1	25,00%
Motivos personales o familiares	1	25,00%
Ofertas no se ajustan al perfil	2	50,00%
Otras razones	-	0,00%

* las razones no son excluyentes

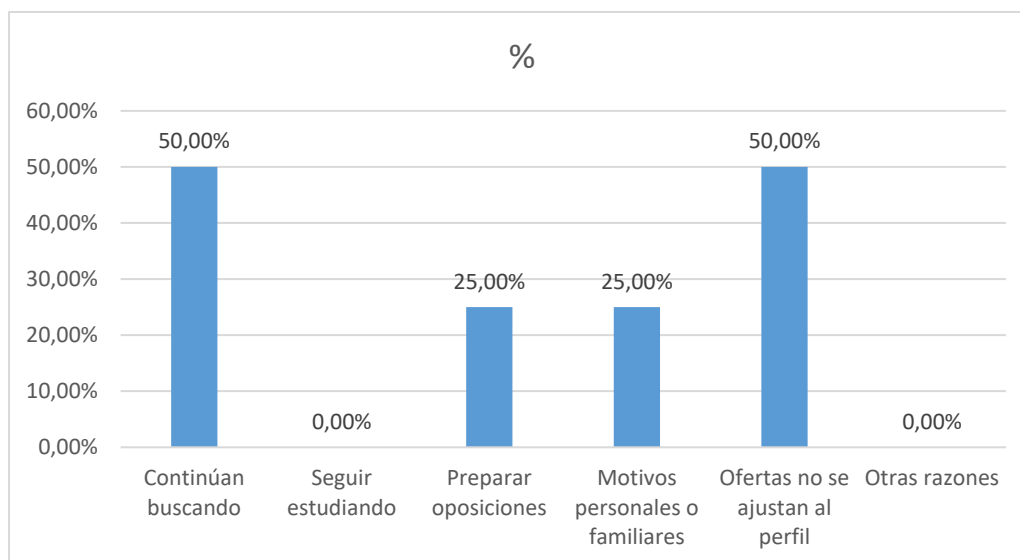

II.5 Grado de inserción

Grado de Inserción, porcentaje de egresados que se encuentran empleados en el momento de cumplimentar el cuestionario o no están buscando empleo por estar preparando oposiciones o continúan estudiando

Grado de inserción	Nº Respuestas	%
Empleados	12	85,71%
Preparando oposiciones en exclusividad	-	0,00%
Siguen estudiando en exclusividad	-	0,00%
Grado de inserción	12	85,71%

III. Calidad de la inserción

III.1 Tipo de empleo

Tipo de empleo	Nº Respuestas	%
Indefinido	3	25,00%
Temporal	9	75,00%
Otros	-	0,00%
NS/NC	-	0,00%
Total	12	100,00%

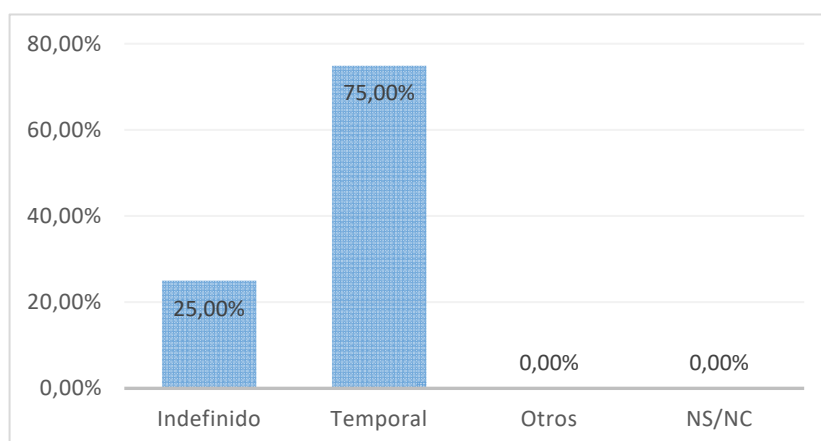

III.2 Tipo de relación laboral

Tipo de empleo	Nº Respuestas	%
Funcionario	3	25,00%
Por cuenta ajena	5	41,67%
Autónomo	2	16,67%
Contrato Posdoctoral	2	16,67%
Empresarios	-	0,00%
Otros	-	0,00%
NS/NC	-	0,00%
Total	12	100,00%

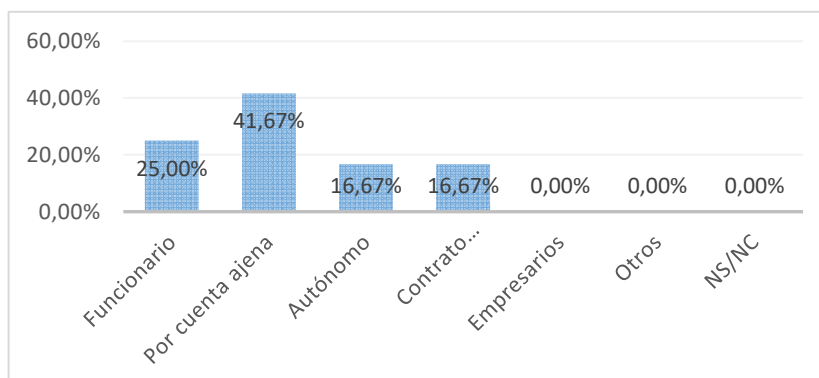

III.3 Nivel de ingresos

Salario bruto anual	Nº Respuestas	%
< 14000€	3	25,00%
14000€ – 20000€	1	8,33%
20001€ - 28000€	3	25,00%
28001€ - 42000€	3	25,00%
42001€ - 56000€	-	0,00%
> 56000€	2	16,67%
NS/NC	-	0,00%
Total	12	100,00%

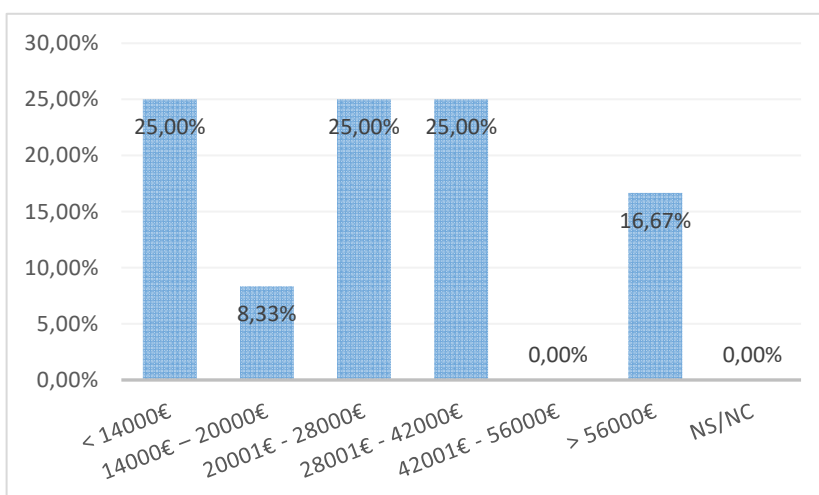

III.4 Categoría profesional

Categoría	Nº Respuestas	%
Directores y gerentes	-	0,00%
Técnicos profesionales científicos e intelectuales	11	91,67%
Técnicos y profesionales de apoyo	1	8,33%
Empleados contables, administrativos y otros empleados de oficina	-	0,00%
Ocupaciones elementales	-	0,00%
NS/NC	-	0,00%
Total	12	100,00%

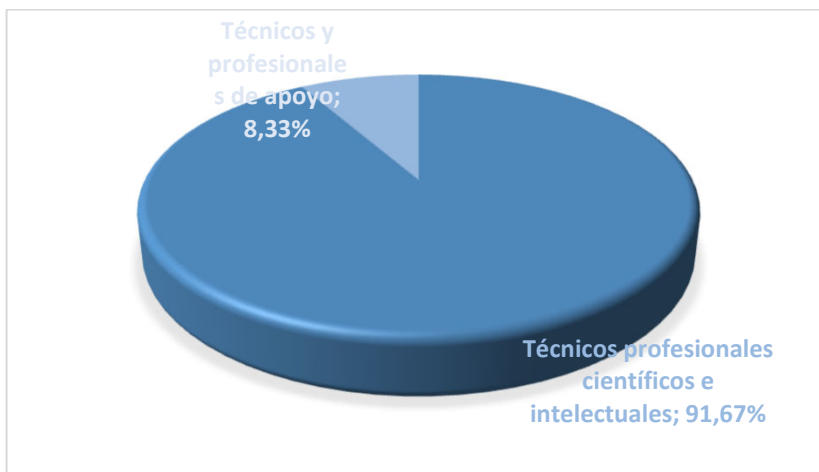

III.5 Nivel de estudios requerido

Categoría	Nº Respuestas	%
Doctorado	7	58,33%
Máster	3	25,00%
Grado (diplomatura o licenciatura)	2	16,67%
Bachillerato/Formación Profesional	-	0,00%
ESO	-	0,00%
NS/NC	-	0,00%
Total	12	100,00%

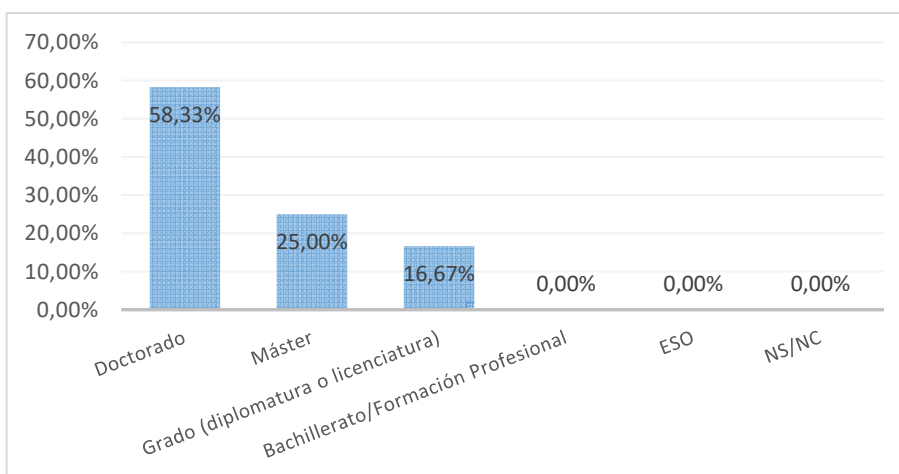

IV. Descripción de la empresa

IV.1 Tipo de organización

Tipo de organización	Nº Respuestas	%
Universidad	6	50,00%
Educación no universitaria	-	0,00%
Investigación en centros no universi	1	8,33%
Administración pública	3	25,00%
Empresa o sector privado no I+D	1	8,33%
Empresa o sector privado I+D	1	8,33%
Otros	-	0,00%
NS/NC	-	0,00%
Total	12	100,00%

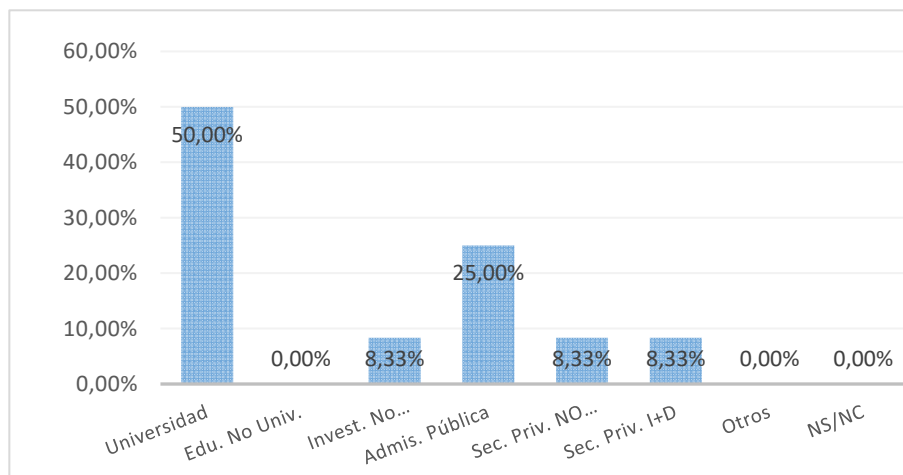

IV.2 Tamaño de la organización

Tamaño	Nº Respuestas	%
< 10 empleados	1	8,33%
10 a 20 empleados	-	0,00%
21 a 50 empleados	-	0,00%
51 a 250 empleados	1	8,33%
> 250 empleados	10	83,33%
NS/NC	-	0,00%
Total	12	100,00%

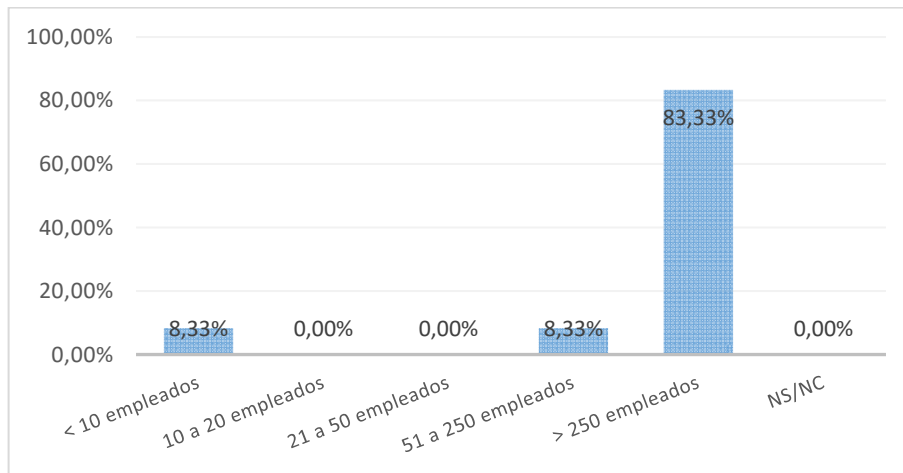

IV.3 Localización de la organización

Localización	Nº Respuestas	%
Comunidad de Madrid	3	25,00%
Castilla-La Mancha	-	0,00%
Resto de España	4	33,33%
Unión Europea	1	8,33%
Otros países	4	33,33%
NS/NC	-	0,00%
Total	12	100,00%

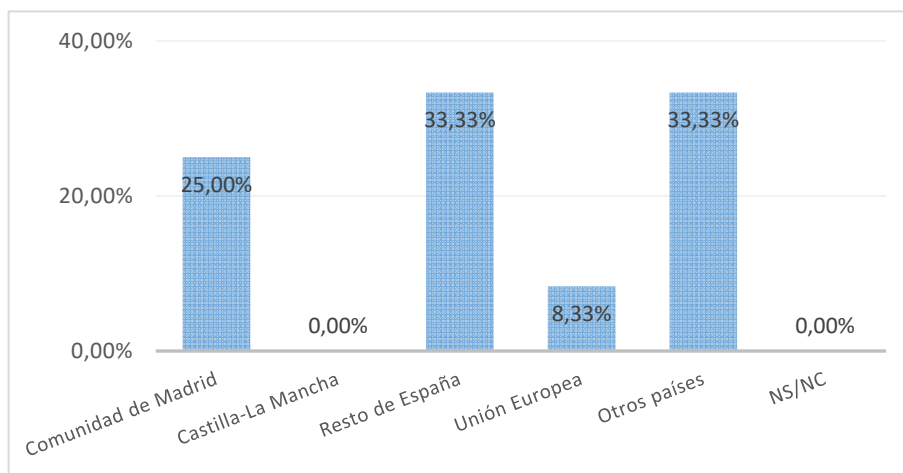

V. Valoración del estudio cursado frente al puesto actual

	Valor medio (escala 0 a 10)	Moda	Desv. Típ.
Las funciones del trabajo son propias de la formación de Doctor	7,21	10	3,47
El título de Doctor me ha ayudado a conseguir o mejorar un empleo	7,43	10	3,61
Mi trabajo está relacionado con mi Tesis Doctoral	5,50	0	4,18
Estoy satisfecho con mi trabajo actual	7,43	10	3,37
Global	6,89	10	3,66

