

## Encuesta de Egresados de Doctorado

### Informe de Inserción laboral de egresados de Doctorado de la UAH

#### *Lenguas Modernas: investigación en lingüística, literatura, cultura y traducción (D404)*

DOCTORADO EN:		Lenguas Modernas: investigación en lingüística, literatura, cultura y traducción (D404)		
TASA DE RESPUESTA	AÑO	Enviados	Recibidos	Tasa de respuesta
	2015	-	-	-
	2016	2	2	100,00%
	2017	4	3	75,00%
	2018	2	1	50,00%
	2019	3	1	33,33%
	<b>GLOBAL</b>	<b>11</b>	<b>7</b>	<b>63,64%</b>

- I. Características del Doctorado**
  - I.1 Modalidad
  - I.2 Tiempo de duración
  - I.3 Tesis realizada
  - I.4 Remuneración económica
  - I.5 Relación actual con la UAH
- II. Inserción**
  - II.1 Situación laboral durante el doctorado
  - II.2 Situación laboral actual
  - II.3 Porcentaje de inserción
  - II.4 Razones por las que no han encontrado empleo
  - II.5 Grado de inserción
- III. Calidad de la inserción**
  - III.1 Tipo de empleo
  - III.2 Tipo de relación laboral
  - III.3 Nivel de ingresos
  - III.4 Puesto
  - III.4 Categoría profesional
  - III.5 Nivel de estudios requerido
- IV. Descripción de la empresa**
  - IV.1 Tipo de organización
  - IV.2 Tamaño de la organización
  - IV.3 Localización de la organización
  - IV.4 Sector
- V. Valoración del estudio cursado frente al puesto actual**

**I. Características del Doctorado**

**I.1 Modalidad**

Modalidad	Núm.	%
Tiempo parcial	2	28,57%
Tiempo completo	5	71,43%
Mixto	-	0,00%
<b>Total</b>	<b>7</b>	<b>100,0%</b>

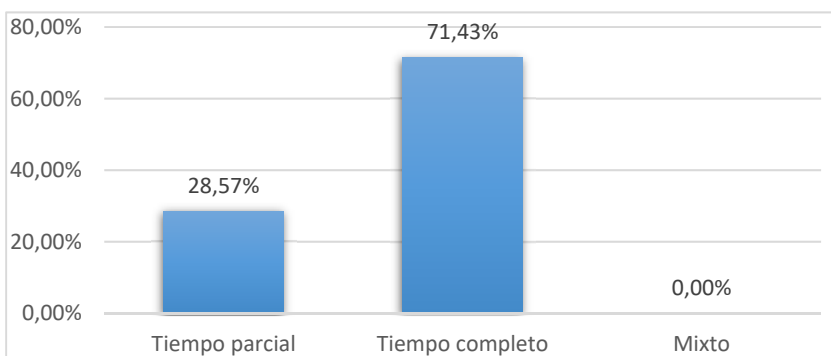

**I.2 Tiempo de duración**

Tiempo de duración	Nº Respuestas	%
< 3 años	-	0,00%
3 a 4 años	1	14,29%
4 a 5 años	2	28,57%
5 a 6 años	-	0,00%
> 6 años	4	57,14%
<b>Total</b>	<b>7</b>	<b>100,0%</b>

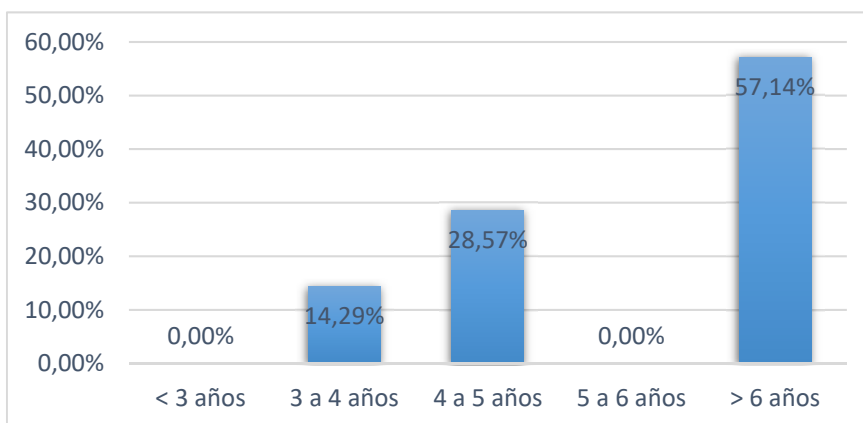

**I.3 Tesis realizada**

Características	Nº Respuestas	%
Estancias en el extranjero (A)	2	28,57%
Mención Internacional	1	14,29%
Regimén de Cotutela	-	0,00%
Doctorado Industrial	-	0,00%
Compendio de Artículos	-	0,00%
Premio Extraordinario de Doctorad	-	0,00%
Otros Premios (B)	-	0,00%

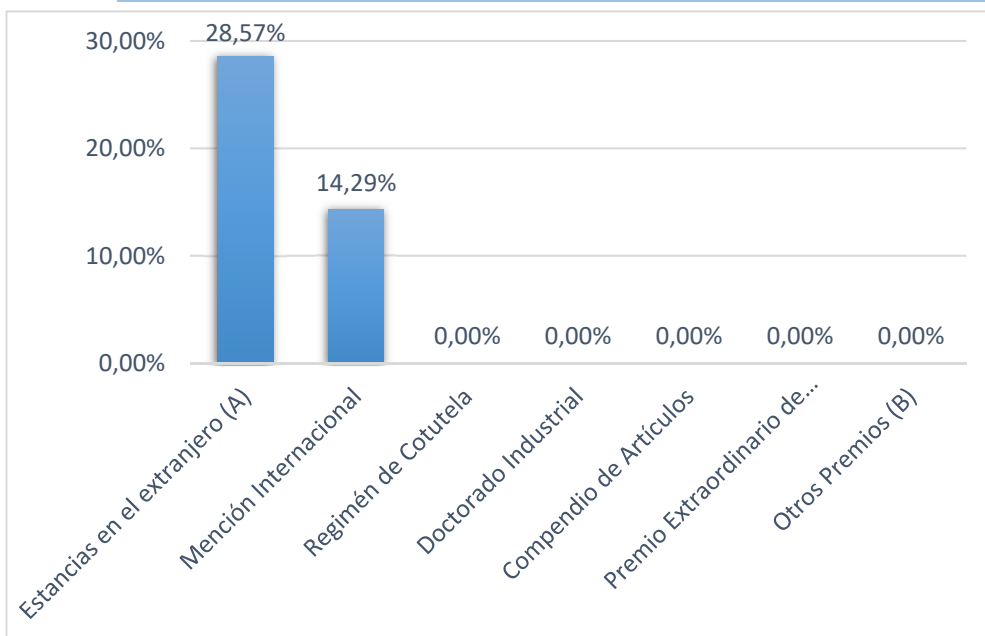

(A) Estancias en el extranjero

Número de estancias	Nº Respuestas	%
1	1	14,29%
2	-	0,00%
3	1	14,29%
Más de 4	-	0,00%
<b>TOTAL</b>	<b>2</b>	<b>28,57%</b>

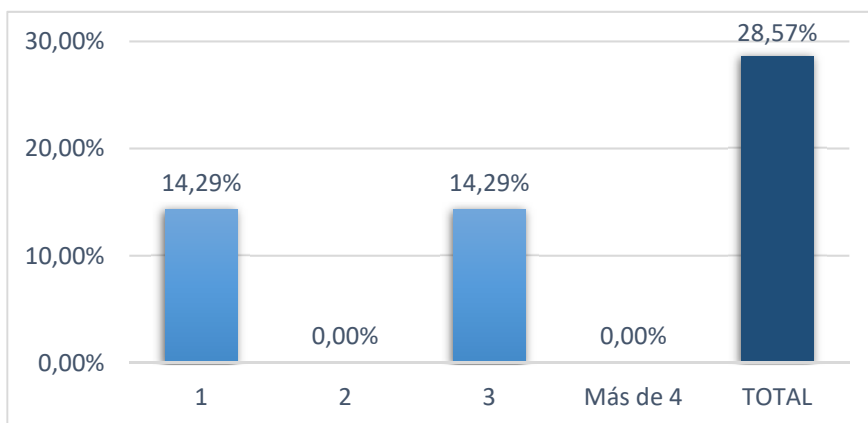

Número de meses	Nº Respuestas	%
(0,3)	-	0,00%
[3,6)	1	50,00%
[6,12)	1	50,00%
Un año o más	-	0,00%
No contesta	-	0,00%
<b>Total</b>	<b>2</b>	<b>100,0%</b>

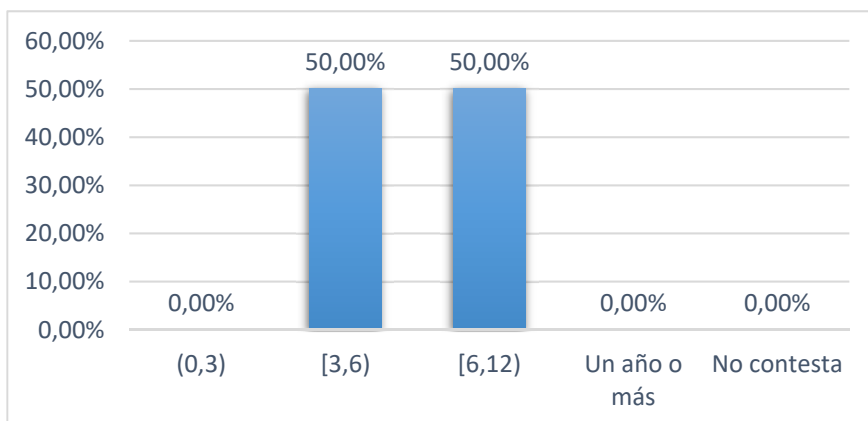

Número medio de meses	2,50
-----------------------	------

**I.4 Remuneración económica**

Situación	Nº Respuestas	%
<b>Si</b>	<b>2</b>	<b>28,57%</b>
Beca o contrato con Universidad o Centro de investigación	2	28,57%
Contrato laboral de empresa	-	0,00%
<b>No</b>	<b>5</b>	<b>71,43%</b>
Trabajo remunerado a tiempo completo	4	57,14%
Trabajo remunerado a tiempo parcial	1	14,29%
Jubilado	-	0,00%
<b>Total</b>	<b>7</b>	<b>100,00%</b>

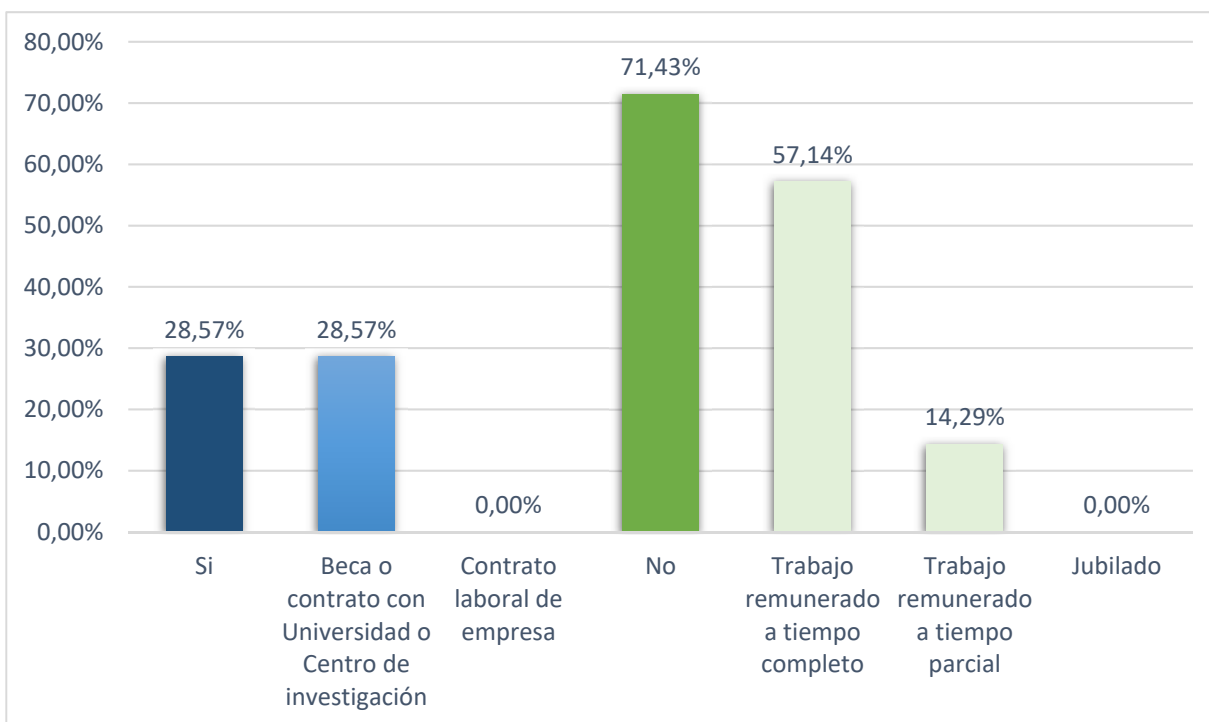



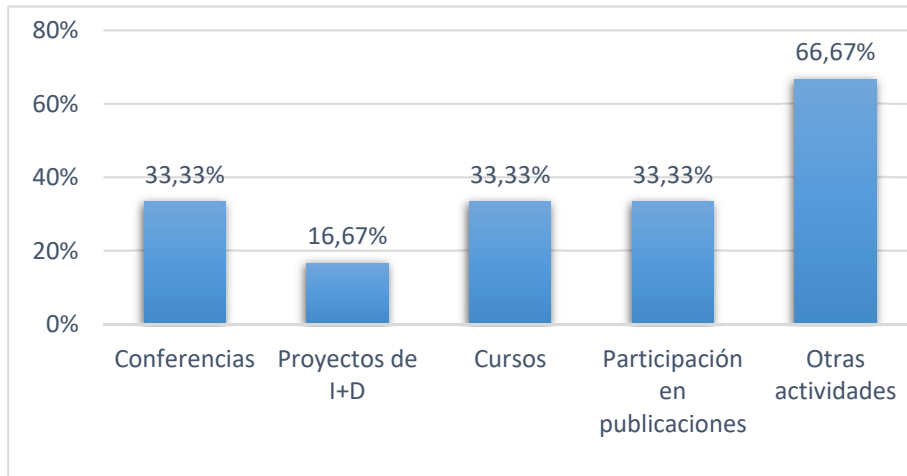

Otras actividades

Profesor - Relaciones personales



**II. Inserción**

**II.1 Situación laboral durante el doctorado**

Situación Laboral	Nº Respuestas	%
Empleado	7	100,00%
Desempleado	-	0,00%
<b>Total</b>	<b>7</b>	<b>100,00%</b>

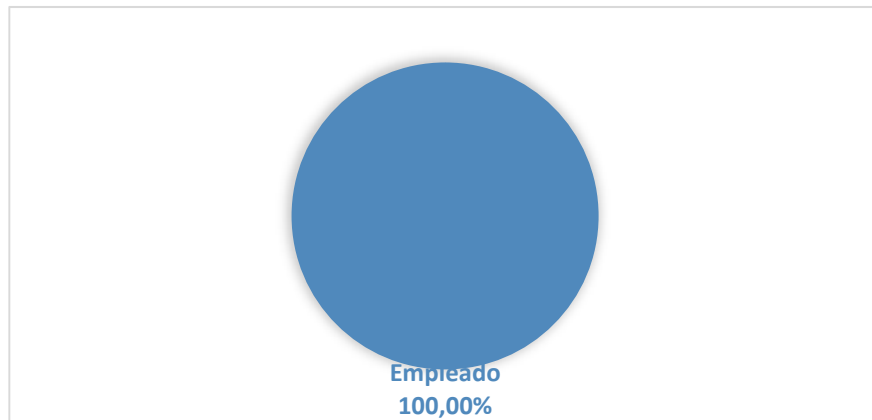

**II.2 Situación laboral actual**

Situación Laboral	Nº Respuestas	%
Empleado	7	100,00%
Desempleado	-	0,00%
<b>Total</b>	<b>7</b>	<b>100,00%</b>



Cambios en la situación laboral del doctorado a situación actual

Empleados durante la realización la tesis	Nº Respuestas	%
Continúan con el mismo empleo	3	42,86%
Tiene otro empleo diferente	4	57,14%
Desempleados	-	0,00%
<b>Total</b>	<b>7</b>	<b>100,00%</b>

Desempleados durante la realización la tesis	Nº Respuestas	%
Han encontrado empleo	-	-
Continúan desempleados	-	-
	-	-
<b>Total</b>	<b>-</b>	<b>0,00%</b>

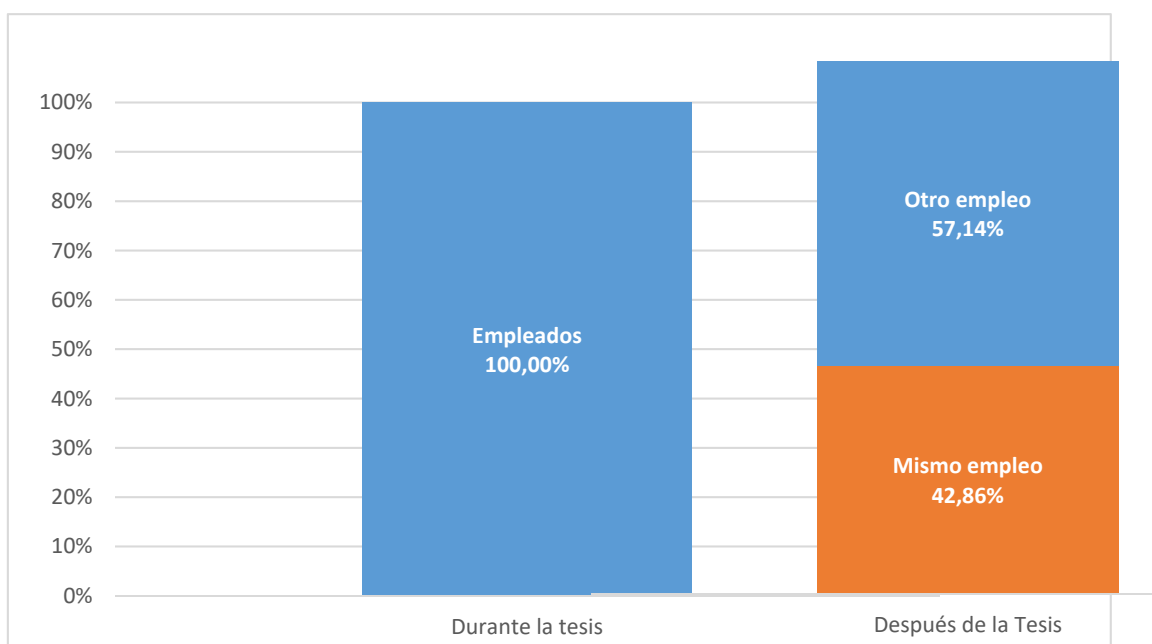

II.3 Porcentaje de inserción

**% de inserción** 100,00%

**II.5 Grado de inserción**

*Grado de Inserción, porcentaje de egresados que se encuentran empleados en el momento de cumplimentar el cuestionario o no están buscando empleo por estar preparando oposiciones o continúan estudiando*

Grado de inserción	Nº Respuestas	%
Empleados	7	100,00%
Preparando oposiciones en exclusividad	-	0,00%
Siguen estudiando en exclusividad	-	0,00%
<b>Grado de inserción</b>	<b>7</b>	<b>100,00%</b>

**III. Calidad de la inserción**

**III.1 Tipo de empleo**

Tipo de empleo	Nº Respuestas	%
Indefinido	4	57,14%
Temporal	2	28,57%
Otros	1	14,29%
NS/NC	-	0,00%
<b>Total</b>	<b>7</b>	<b>100,00%</b>

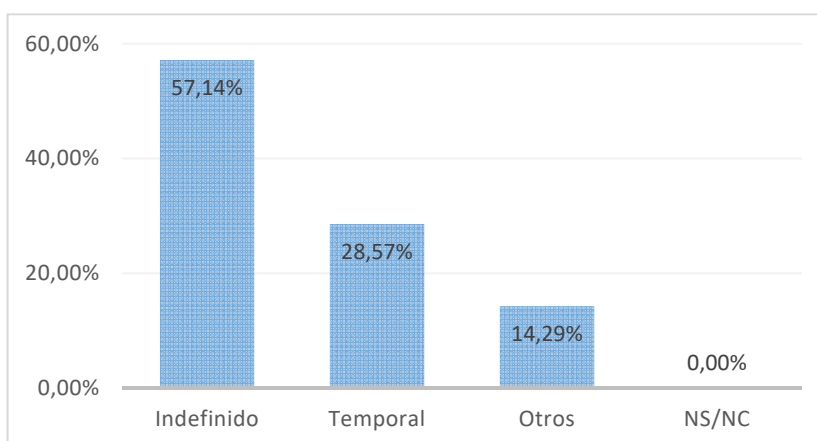

**Otros**

Autónomo

**III.2 Tipo de relación laboral**

Tipo de empleo	Nº Respuestas	%
Funcionario	1	14,29%
Por cuenta ajena	3	42,86%
Autónomo	1	14,29%
Contrato Posdoctoral	-	0,00%
Empresarios	1	14,29%
Otros	1	14,29%
NS/NC	-	0,00%
<b>Total</b>	<b>7</b>	<b>100,00%</b>

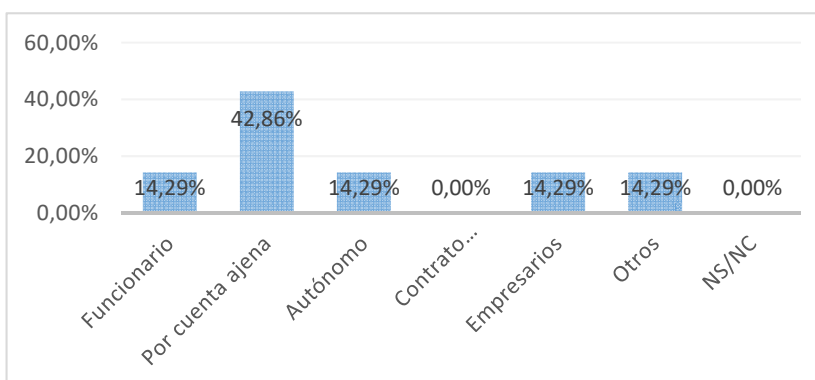

**III.3 Nivel de ingresos**

Salario bruto anual	Nº Respuestas	%
< 14000€	-	0,00%
14000€ – 20000€	2	28,57%
20001€ - 28000€	2	28,57%
28001€ - 42000€	2	28,57%
42001€ - 56000€	1	14,29%
> 56000€	-	0,00%
NS/NC	-	0,00%
<b>Total</b>	<b>7</b>	<b>100,00%</b>

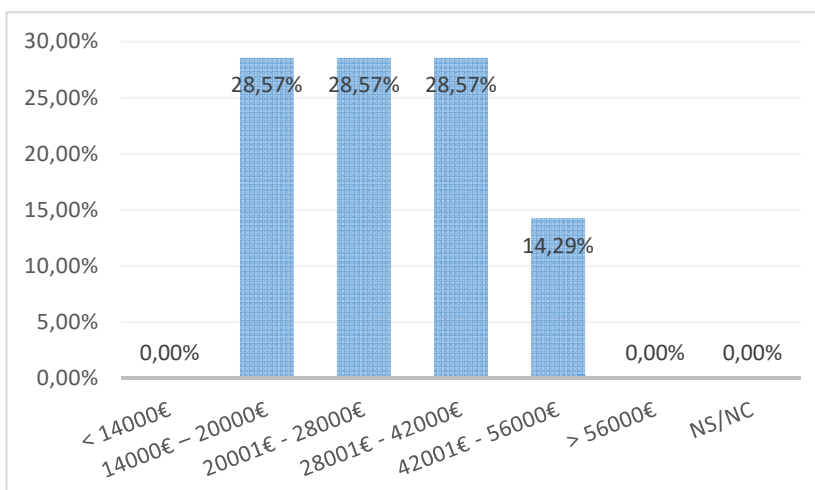

### III.4 Categoría profesional

Categoría	Nº Respuestas	%
Directores y gerentes	2	28,57%
Técnicos profesionales científicos e intelectuales	5	71,43%
Técnicos y profesionales de apoyo	-	0,00%
Empleados contables, administrativos y otros empleados de oficina	-	0,00%
Ocupaciones elementales	-	0,00%
NS/NC	-	0,00%
<b>Total</b>	<b>7</b>	<b>100,00%</b>

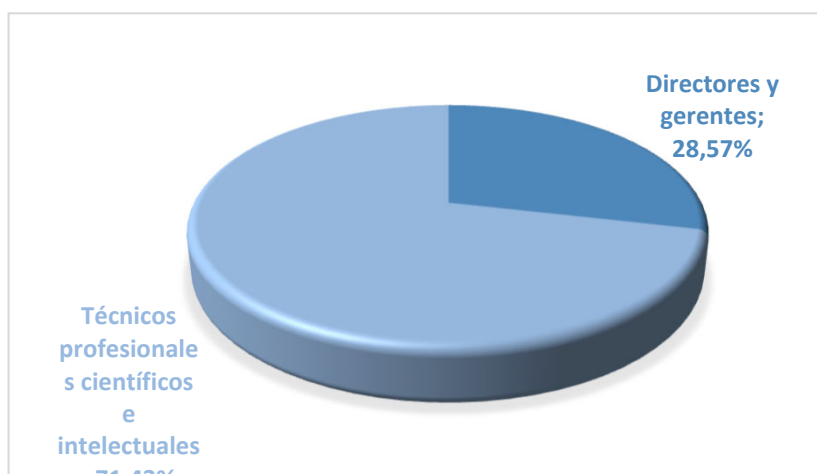

### III.5 Nivel de estudios requerido

Categoría	Nº Respuestas	%
Doctorado	2	28,57%
Máster	2	28,57%
Grado (diplomatura o licenciatura)	2	28,57%
Bachillerato/Formación Profesional	-	0,00%
ESO	-	0,00%
NS/NC	1	14,29%
<b>Total</b>	<b>7</b>	<b>100,00%</b>

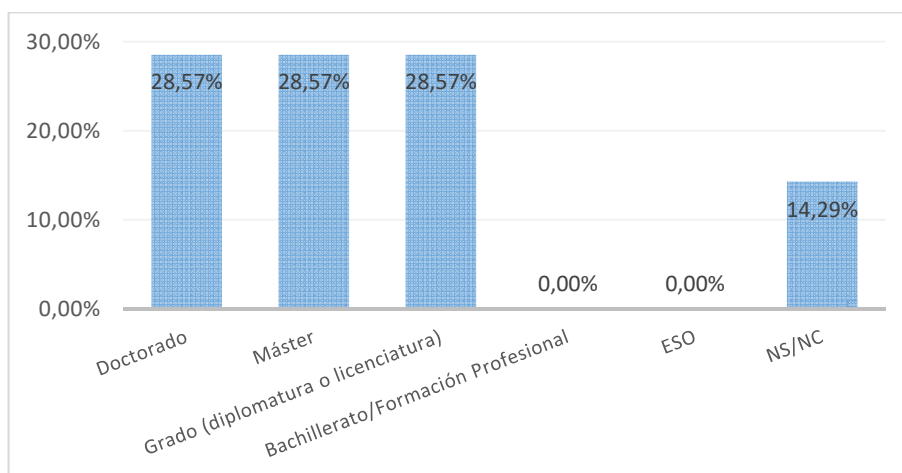

**IV. Descripción de la empresa**

**IV.1 Tipo de organización**

Tipo de organización	Nº Respuestas	%
Universidad	4	57,14%
Educación no universitaria	2	28,57%
Investigación en centros no universi	-	0,00%
Administración pública	-	0,00%
Empresa o sector privado no I+D	-	0,00%
Empresa o sector privado I+D	-	0,00%
Otros	1	14,29%
NS/NC	-	0,00%
<b>Total</b>	<b>7</b>	<b>100,00%</b>

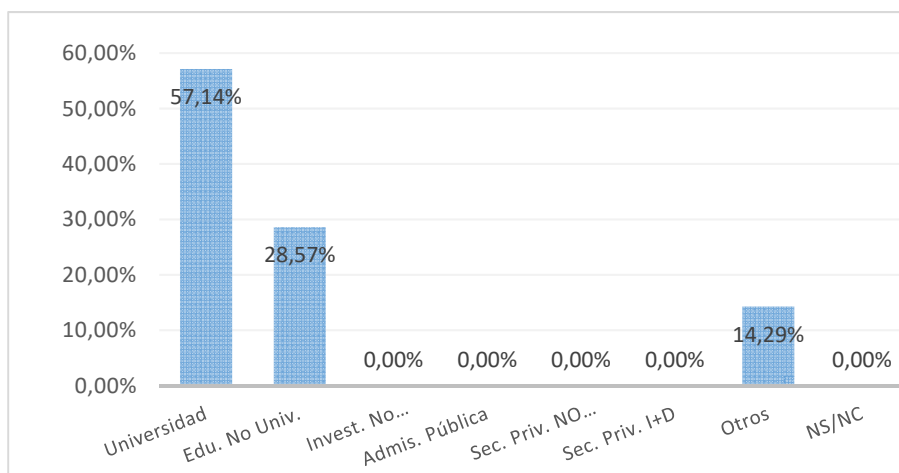

**IV.2 Tamaño de la organización**

Tamaño	Nº Respuestas	%
< 10 empleados	-	0,00%
10 a 20 empleados	1	14,29%
21 a 50 empleados	-	0,00%
51 a 250 empleados	1	14,29%
> 250 empleados	5	71,43%
NS/NC	-	0,00%
<b>Total</b>	<b>7</b>	<b>100,00%</b>

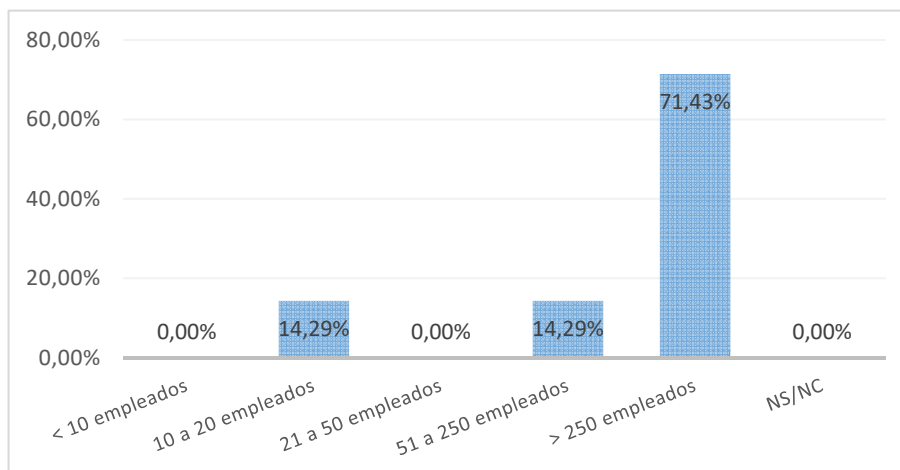

**IV.3 Localización de la organización**

Localización	Nº Respuestas	%
Comunidad de Madrid	7	100,00%
Castilla-La Mancha	-	0,00%
Resto de España	-	0,00%
Unión Europea	-	0,00%
Otros países	-	0,00%
NS/NC	-	0,00%
<b>Total</b>	<b>7</b>	<b>100,00%</b>

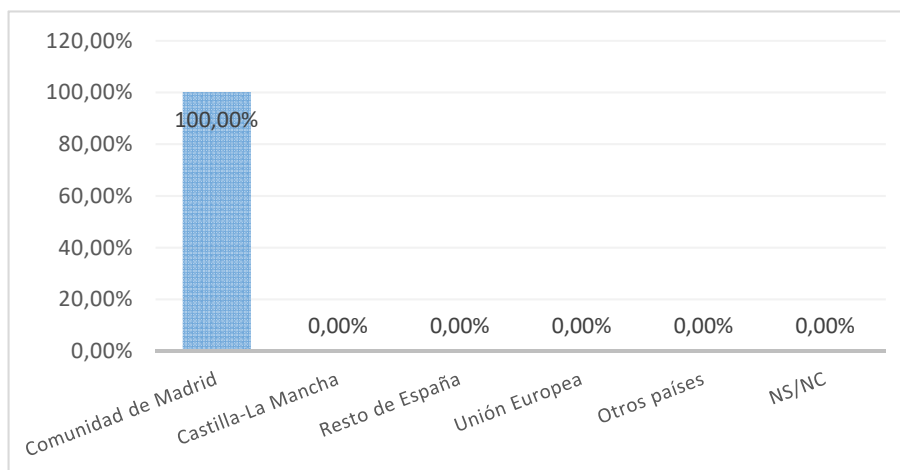

**V. Valoración del estudio cursado frente al puesto actual**

	Valor medio (escala 0 a 10)	Moda	Desv. Típ.
Las funciones del trabajo son propias de la formación de Doctor	6,14	2	3,24
El título de Doctor me ha ayudado a conseguir o mejorar un empleo	7,86	8	1,95
Mi trabajo está relacionado con mi Tesis Doctoral	6,57	9	2,15
Estoy satisfecho con mi trabajo actual	8,00	8	1,91
<b>Global</b>	<b>7,14</b>	<b>9</b>	<b>2,38</b>

